令和７年度 事業実績　　【 吉 野 川 市 】

1.協議会運営事業（意向調査）

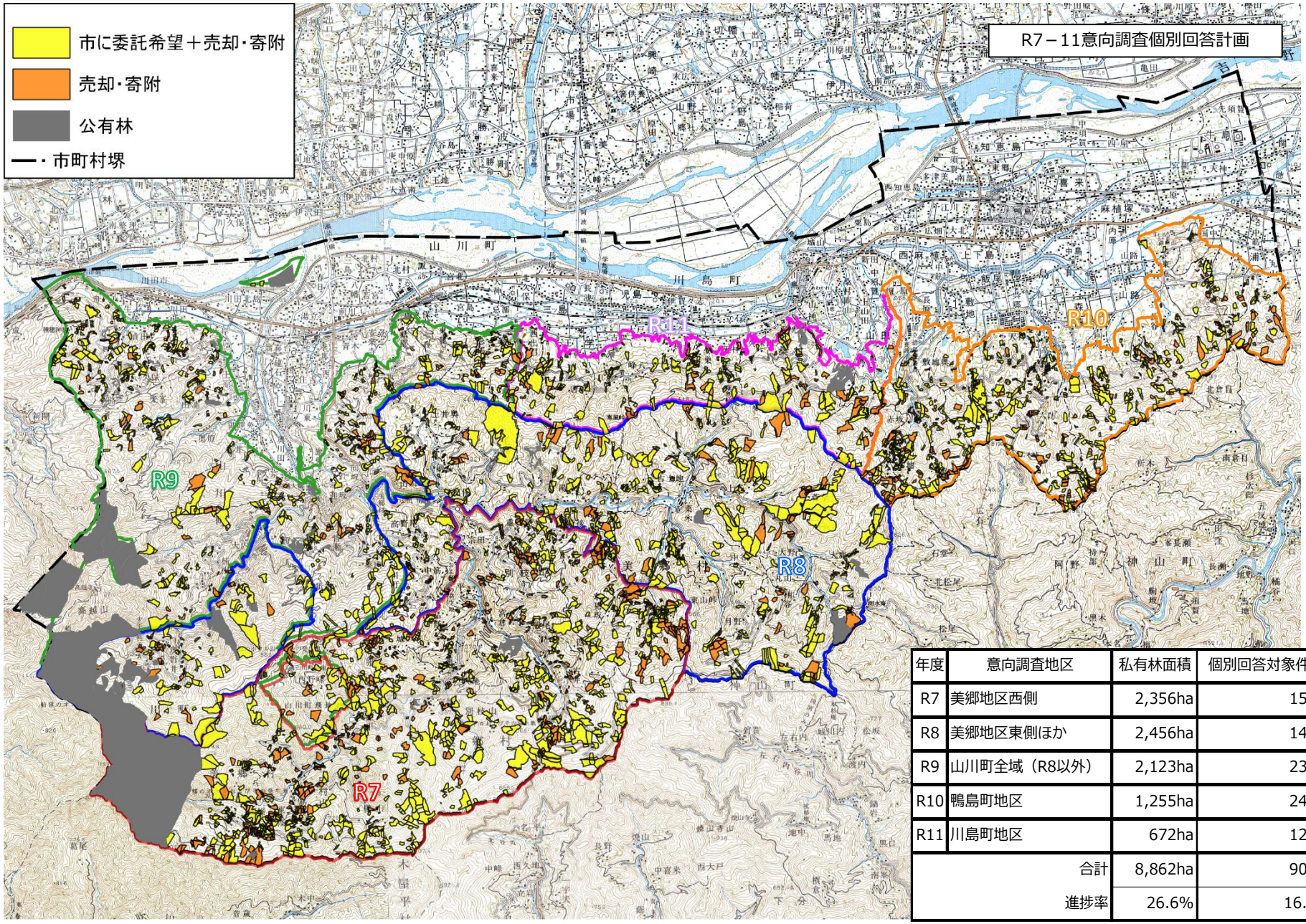

年度	意向調査地区	私有林面積	個別回答対象件数	個別回答対象面積
R7	美郷地区西側	2,356ha	153件	544ha
R8	美郷地区東側ほか	2,456ha	145件	453ha
R9	山川町全域（R8以外）	2,123ha	234件	262ha
R10	鴨島町地区	1,255ha	248件	222ha
R11	川島町地区	672ha	123件	131ha
	合計	8,862ha	903件	1,612ha
	進捗率	26.6%	16.9%	33.8%

2.森林境界明確化事業

当初計画（境界杭復元）

事業地区	事業量		対象所有者数	事業費		
	面積	筆数		委託費	設計管理費	計
当初予算（杭復元）	40ha	–	–	2,402,000円	0円	2,402,000円
（森林資源解析）	2,163ha	–	–	2,700,000円	300,000円	3,000,000円
補正予算（森林資源解析）	625ha	–	–	1,003,000円	150,000円	1,153,000円
計	2828ha	0筆	0名	6,105,000円	450,000円	6,555,000円

R7実績

事業地区	事業量		対象所有者数	事業費		
	面積	筆数		委託費(直営)	設計管理費	計
美郷字西谷地区ほか（杭復元）	33.26ha	50筆	16名	2,203,960円	0円	2,203,960円
川島町地区ほか（森林資源解析）	2,788ha	–	–	3,957,800円	411,940円	4,369,740円
計	2821.26ha	50筆	16名	6,161,760円	411,940円	6,573,700円

6.74ha減/18,700円増

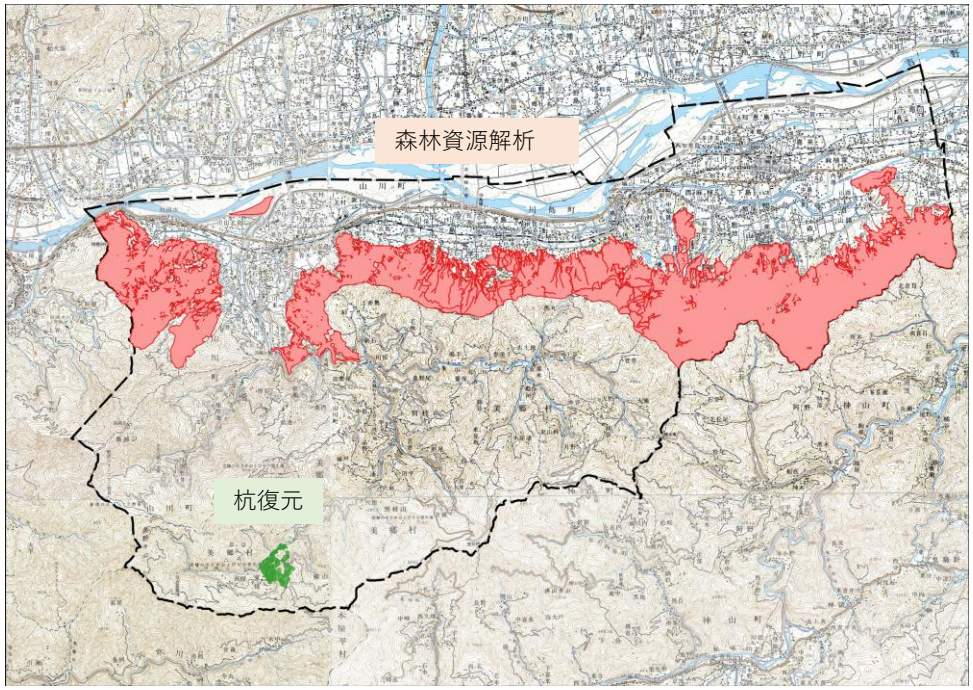

3.森林整備事業(間伐)

・放置林環境整備事業

当初計画

事業地区	事業内容	事業量	対象経費（参考）	負担金
当初予算	間伐	12.00ha	4,420,000円	3,978,000円
	関連条件整備費	12.00ha	222,000円	222,000円
	巡視活動	4箇所	320,000円	320,000円
計		12.00ha	4,962,000円	4,520,000円

R7実績

事業地区	事業内容	事業量	対象経費	負担金
美郷地区(ほか	間伐	10.17ha	4,411,448円	3,970,000円
	関連条件整備費	10.17ha	198,000円	198,000円
吉野川市全域	巡視活動	4箇所	333,300円	333,300円
計		10.17ha	4,942,748円	4,501,300円

1.83ha減/18,700円減

