

Yoshinogawa

議会だより合併号

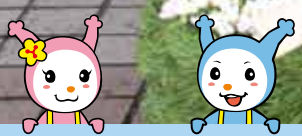

市民のうごき

住民基本台帳 (前月比)	
計	39,712 (-16)
男	18,807 (-1)
女	20,905 (-15)
世帯数	17,990 (+3)
※65歳以上人口	
計	14,969人 男 6,539人 女 8,430人
令和3年10月1日現在	



市ホームページ
二次元コード

(第80回鴨島大菊人形)

CONTENTS

- ◆11月26日からコンビニ交付サービスを開始します——②
- ◆災害時の情報伝達手段——③
- ◆令和4年度会計年度任用職員登録者募集——④
- ◆情報ひろば——⑨～⑪

11月26日から コンビニ交付サービスを開始します

マイナンバーカードを利用して、住民票の写し・戸籍・戸籍の附票・印鑑登録証明書・所得課税証明書がコンビニのマルチコピー機（多機能端末）で取得できます。

【利用に必要なもの】

- 有効な利用者証明用電子証明書が搭載されたマイナンバーカード
- 利用者証明用電子証明書の暗証番号（4桁）

【利用できる時間】

午前6時30分から午後11時まで
※年末年始（12月29日～1月3日）およびメンテナンス時を除く。

【利用できる店舗】

全国のセブン-イレブン、ローソン、ファミリーマート、ミニストップ、イオンなどのうちマルチコピー機（多機能端末）が設置されている店舗

【利用できない方】

- 15歳未満の方、成年被後見人の方
- DVや児童虐待などによる支援措置の申し出をしている方

【マルチコピー機（多機能端末）の使い方】

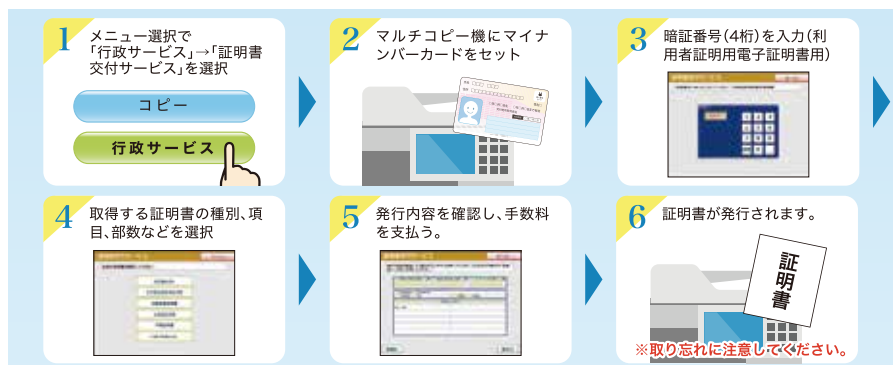

※詳しい手順は地方公共団体情報システム機構運営サイトをご覧ください。

【戸籍の証明について】

本市に住民登録がなく、本籍のみある方は、事前に「利用登録申請」が必要です（利用登録完了まで5開庁日ほどかかります）。利用登録申請は、コンビニのマルチコピー機またはICカードリーダーを装備したパソコンから申請ができます。

〈マイナンバーカードをお持ちでない方へ〉

市民課にて、マイナンバーカード申請サポート（無料写真撮影、オンライン申請サポート）を実施しています。カードの受け取りまでは、申請から1カ月半～2カ月かかります。コンビニ交付の利用を希望する方は、この機会にぜひマイナンバーカードの取得を検討してください。

- 問い合わせ 『住民票の写し・戸籍・戸籍の附票・印鑑登録証明書・マイナンバーカード』
市民課 ☎22-2210 FAX22-2245
『所得課税証明書』
税務課 ☎22-2215 FAX22-2247

【取得できる証明書・手数料】

証明書の種類	手数料
住民票の写し	350円
印鑑登録証明書	
所得課税証明書	
戸籍全部(個人)事項証明書	
戸籍の附票の写し	

※取得できる証明書は、最新の証明書のみです。

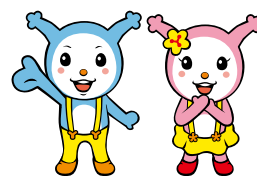

地方公共団体
情報システム機構運営サイト
二次元コード

災害時の情報伝達手段

旧川島町のアナログ防災無線戸別受信機が終了します

電波法改正により、平成17年12月以前の旧規格無線機は、他の機器に対する不要電波（スプリアス）が電波障害の原因になるため、令和4年11月30日までが使用期限として定められました。

平成9年度から旧川島町が各戸配布しておりましたアナログ防災無線戸別受信機が旧規格に該当し、送信機等システム全体が老朽化により事業継続が困難な状況であるため、令和4年11月末をもってサービスを終了します。

現在ご利用の方は大変ご迷惑をおかけしますが、サービス終了までに以下の方法による情報伝達手段をご検討ください。



「吉野川市防災・情報メール」で吉野川市のさまざまな情報を受け取れます

台風や地震などによって、本市に災害対策本部を設置したときに災害状況などの情報を、また、各種イベントや子育て、福祉や健康など、本市で行うさまざまな事業等の情報を、防災・情報メールとして皆さんの携帯電話やパソコンにお送りするものです。

- 次のメールアドレスに空メールを送って登録してください（登録無料）。

（二次元コードを読み取って送ることもできます）

メールアドレス kiku@yoshinogawa.i-tokushima.jp



登録用二次元コード

防災無線での放送内容が、「電話音声案内サービス」で確認できます

吉野川市防災行政無線で放送された内容について、「電話音声案内サービス ☎22-2280」に電話をかけることで、電話による音声で確認できます。

『Yahoo!（ヤフー）防災速報』アプリでの情報伝達を開始しました

『Yahoo!（ヤフー）防災速報』アプリ、『Yahoo! JAPAN』アプリでの「自治体からの緊急情報」機能により、本市からの情報を携帯電話などへ情報伝達できるようになりました。

災害時にはユーザー同士で状況を共有できる「災害マップ」も利用できます。

3,000万人以上の方が利用しているアプリで、防災に関連した気象情報等の収集に大変役立ちます。スマートフォンをお使いの方はぜひご利用ください。

- 詳しくは Yahoo! 防災速報ホームページ (<https://emg.yahoo.co.jp/>) をご確認ください。

※上記「電話音声案内サービス」、「吉野川市防災・情報メール」、「Yahoo! 防災速報アプリ」の通信・通話にかかる通信料などは、利用者の負担となります。



Yahoo! 防災速報
ホームページ
二次元コード

● 問い合わせ 防災対策課 ☎22-2235 FAX22-2248



令和4年度吉野川市(教育委員会)会計年度任用職員登録者募集

1. 【募集職種と勤務条件】

募集職種	勤務時間	基本給
保育教諭・保育士	週35時間	月額159,870円～193,200円
短時間勤務保育教諭・保育士	週19時間 (1日4時間以内)	時間額1,087円～1,314円
登録資格	保育士資格・幼稚園教諭免許を有する方(取得見込みの方)	
担当課(問い合わせ先)	子育て支援課 ☎22-2266 FAX22-2245	

募集職種	勤務時間	基本給
特別支援教育支援員	1日7時間	日額7,015円～7,264円
登録資格	小学校または中学校教諭等免許を有する方(取得見込みの方)	
担当課(問い合わせ先)	学校教育課 ☎22-2273 FAX22-2270	

募集職種	勤務時間	基本給
障がい者を対象とした事務補助員	週20時間～ 週30時間	月額75,406円～116,593円
登録資格 (右記の手帳の交付を受けている方)	<ul style="list-style-type: none"> ・身体障害者手帳 ・都道府県知事もしくは政令指定都市市長が交付する療育手帳 ・精神障害者保健福祉手帳 	
担当課(問い合わせ先)	総務課 ☎22-2231 FAX22-2244	

※業務内容や勤務時間の詳細などについては、各担当課にご確認ください。

2. 【登録資格】(全職種共通)

地方公務員法第16条の欠格事項に該当しない方

3. 【任用期間】

令和4年4月以降、任用の日から同日の属する会計年度の末日までの期間の範囲で所属長が定める期間

4. 【登録方法】

『会計年度任用職員申込書兼履歴書』を市ホームページからダウンロードし、必要事項を記入の上、資格が必要な職種の方は資格証の写しを添付して提出ください。

※提出した書類は受付後返却できません。

5. 【登録申込期限】

令和4年1月31日(月)

※上記以外の職種については、令和4年1月号でお知らせします。



市ホームページ
二次元コード

●問い合わせ 総務課 ☎22-2231 FAX22-2244

消費者ホットライン
☎188

FAX 22-2245
☎36-1840

市消費生活センター(生活あんしん課内)

問い合わせ

りましょう。

欺を疑って、そのまま電話を切
のような指示がある場合は、詐
いようにしましょう。また、こ
たり、暗証番号を伝えたりしな
通帳やキャッシュカードを渡し
のところへ行行って操作したり、
相手の指示に従って、ATM
認しましょう。

部署の電話番号に電話して確
話を切って、自分で調べた担当
がかかってきた場合は、一旦電
もし、還付金についての電話

本市においても、定期的にこ
のような電話がかかってきてお
り、被害も発生しています。

に発生しています。

取られる還付金詐欺が全国的
の指示に従って、お金をだまし
付金の受け取り手続きについて
ある「などと電話で言われ、還
い戻し、保険料や税金の還付が
員を名乗る者から「医療費の払
市役所などの公的機関の職
「還付金がある」「お金を払
い戻す」に注意を

消費者ひろば

「消費者ひろば」は、徳島県金融広報委員会の助成金を利用して作成しています。

統計調査員のお仕事をしてみませんか？

本市では統計調査の「登録調査員」を募集しています。登録調査員とは、国勢調査や経済センサスなどの、統計調査業務に従事していただける方を事前に登録する制度です。

統計調査は1年間に何種類も実施しており、調査で得られた結果は、国や地方公共団体に重要な基礎資料として利用します。

登録調査員として登録を希望する方は、次の内容を確認いただき、総務課統計情報係までご連絡ください。

登録後、希望の時期や地区に沿って各統計調査業務を案内します。

※調査の実施時期や対象地区によっては、すぐに案内できない場合もあります。

●資格

【次の要件をすべて満たす方】

▽本市に住民登録があり、20歳以上の方で調査活動ができる方

▽税務、警察、選挙業務に関係のない方

●主な業務内容

- ①事務説明会への出席
- ②担当調査区（調査世帯）確認
- ③調査票の配布と回収（新型コロナウイルスの影響で、非接触の方法が導入されています）
- ④調査票の点検と提出

●報酬

調査活動の対価として、報酬が支払われます（1地区を担当しておおよそ3万円程度）。ただし、報酬額は調査の種類や件数などにより異なります。

●申込方法

下記連絡先までご連絡ください。その他の質問についても、お気軽にお問い合わせください。



●問い合わせ・申し込み **総務課 統計情報係** ☎22-2231 FAX22-2244

人権とびっくす

こだま会館の活動

こだま会館では、同和問題をはじめとするあらゆる人権問題の解決を願い、人権啓発活動の充実と住民交流、福祉の向上を目指して活動しています。

●各種講座の開催

地域住民が教養の向上を図り、趣味を通じて交流を深めることを目的として、各種講座を開催しています。

【実施している講座】

着付、ヨーガ、生花、料理、カローリング、卓球、カラオケ受講を希望する方は、こだま会館まで問い合わせください。
※新型コロナウイルス感染拡大防止のため、講座を休止している場合があります。

●相談事業

定期相談を毎月1回実施しています。ハローワーク主催の巡回職業相談、長寿いきがい課職員による健康相談、介

護予防体操などがあります。

●地域交流事業

昨年は、新型コロナウイルス感染症の影響により各種行事が中止となりましたが、こだま会館では毎年の恒例行事として、敬老会や講座生先遣地視察研修会、こだま祭を実施しています。こだま祭では、幼児、小・中学校の児童生徒、保護者、講座生、地域住民の方々が一堂に集まって交流を図り、親睦を深めています。

こだま会館では、「人権が尊重されるまちづくり」を進めるために、地域に根ざしたさまざまな活動を行っています。また、差別のない明るい社会の実現に向けて、人権啓発や住民交流の拠点となる開かれたコミュニティセンターを目指しています。地域住民の交流の場として、気軽にご利用ください。

問い合わせ

人権課
☎ 22-2229
FAX 22-2260
こだま会館
☎ 25-2221
FAX 25-2239





おえっこスポーツクラブからのお知らせ

～ With コロナ・市民げんき UP 事業～

おえっこスポーツクラブでは、コロナ禍での運動不足解消やストレス解消を目的に、With コロナ・市民げんき UP 事業を実施しており、現在「Zoom」を活用したオンライン教室を無料開講しています。この機会にぜひ体験してみてください。

<実施期間> 11月・12月 <対象者> 本市に住民登録のある方

<必要な物> ①パソコン（カメラ内蔵もしくはWebカメラ）スマートフォン、タブレット端末など
②インターネット環境 ③Zoomアプリケーション

<参加費> 無料

<参加方法> 1 Zoomアプリを開き下記ID・パスコードを入力
2 コンピューターで「オーディオに参加」を選択

※携帯電話の方は「インターネットを使用した通話」を選択

【ミーティングID】843 8778 5073 【パスコード】2444

開始時刻の10分前から受付を開始しており、途中参加も可能です。



おえっこスポーツクラブ
ホームページ
二次元コード

【現在実施中の教室】

※配信していない日時もあるためスケジュールはおえっこスポーツクラブのホームページをご覧ください。

火	ボディワーク・フィットネス	20:00～20:50	金	美ユーター BodyWave®	10:30～11:20
水	チェアエクササイズ	13:30～14:20		ZUMBA®	11:30～12:20
	すっきりヨガ	14:30～15:20		フローヨガ	15:00～15:50
	ZUMBA®	19:00～19:50	土	ライフスタイルヨガ	20:00～20:50
木	ゆるむヨガ	11:00～11:50			

※通信環境などにより音声や動画に不具合が起きる場合や、通信料が発生する場合があります。講座内の一切の情報について、撮影・録音・録画・画像収録を禁止します。

※新型コロナウイルス感染症の状況により変更になる場合があります。

●問い合わせ おえっこスポーツクラブ(吉野川市民プラザ市民センター内)
☎22-2444 FAX22-2445

吉野川市新ごみ処理施設整備事業説明会のご案内

新ごみ処理施設整備事業に関する説明会を次のとおり開催します。

とき 12月中旬ごろ（1時間程度）※日程が決まり次第、市ホームページに掲載します。

ところ 市役所本館3階大会議室

定員 100人 対象者 本市に住民登録のある方

主な説明内容

- (1) 新ごみ処理施設整備事業について
- (2) 新ごみ処理施設整備に係る生活環境影響調査の結果について
- (3) 今後の事業の進め方について



※新型コロナウイルス感染予防対策のため、予約制としますので、出席を希望する方は事業推進課（本館2階）まで電話またはメールにて申し込みください。

メールでの申し込みの場合は「氏名、住所、電話番号」を記載の上、メールを送信してください。

※来場者が定員を超えるときは、入場を制限する場合がありますのであらかじめご了承ください。その場合、追加で説明会を実施します。

●問い合わせ・予約先 事業推進課 ☎22-2287 FAX22-2247
Eメール:jigyousuishin@yoshinogawa.i-tokushima.jp

『在宅医療』についてご存じですか？

「在宅医療」とは、身体的な事情により、通院できなくなった場合などに、自宅や施設などの生活の場で医師や歯科医師、薬剤師、看護師などが訪問し、日常の療養支援、急変時の対応など病気の診察、治療・処置などを受ける医療のことです。

医療機関への通院が難しい患者さんなどが住み慣れたところで、日常的に医療や介護を受けながら療養生活を送ることができます。

在宅医療を続けるためには、日常生活を支える介護支援が必要になります。そのような場合は、医療に加えて介護保険サービスが利用できます。

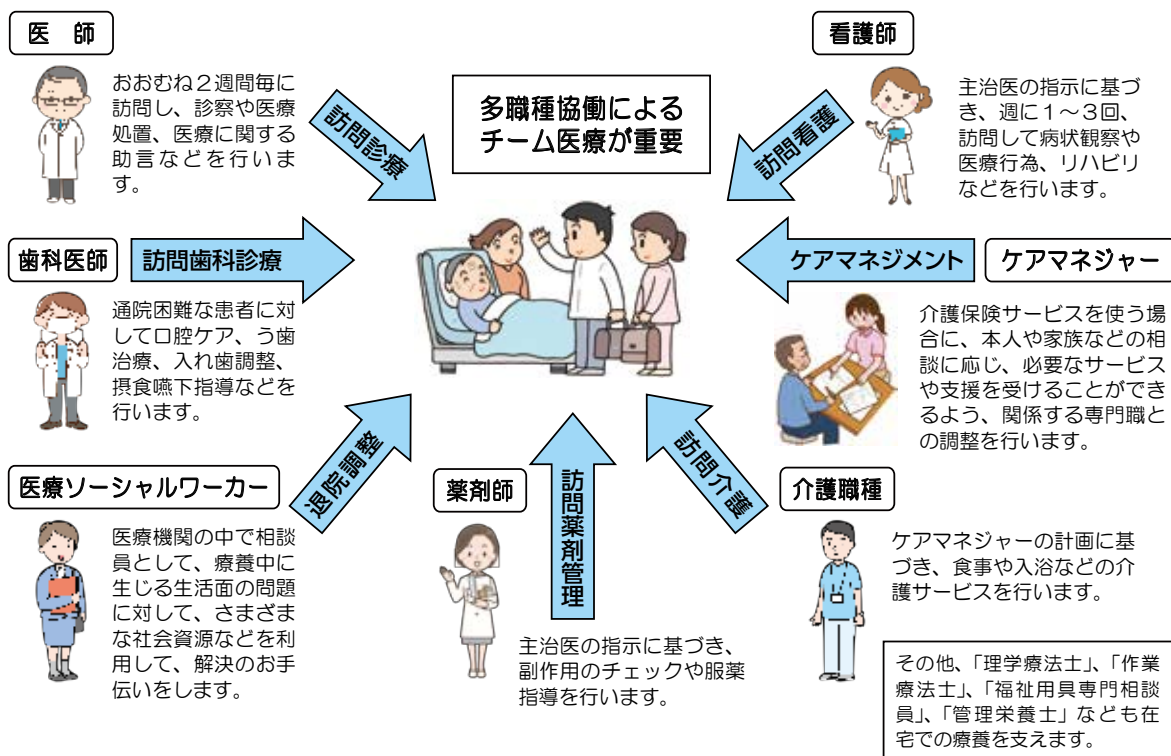

在宅医療は、医師や歯科医師、看護師、薬剤師、ケアマネジャーなど、さまざまな職種が連携しています。安心して療養生活が送れるように、多職種で在宅医療を支えています。

在宅医療に関する相談は、かかりつけ医にご相談ください。かかりつけ医がない場合は、次の窓口にご相談ください。

- 吉野川市医師会訪問看護ステーション 吉野川市鴨島町飯尾 400 番地 1
電話 22-3488 FAX 22-3322
- 吉野川市地域包括支援センター 吉野川市鴨島町鴨島 252 番地 1 (吉野川市民プラザ内)
電話 22-2744 FAX 22-2746
- 吉野川市役所 長寿いきがい課 地域支援係 (本館 2 階)
電話 22-2264 FAX 22-2260
- 居宅介護支援事業所
※市内の事業所一覧は長寿いきがい課にあります。問い合わせください。

●問い合わせ 長寿いきがい課 ☎22-2264 FAX22-2260



は、「児童虐待防止推進月間」です

虐待されている子どもたちを、
守ることができるのはあなたかもしれません。



児童虐待の現状

令和2年度に徳島県の児童相談所が対応した虐待相談件数は919件でした。
虐待による死亡事例は、全国で年間約50件に及び、1週間に1人の子どもが命を落としています。

「しつけ」と「虐待」の違い

「しつけ」とは、子どもが社会の中で生きていくために必要な善悪や礼儀作法を教え自律に導くことです。保護者は、子どもを一人の人間として感情や価値観を尊重し、暴力以外の方法によってしつけを行わなければなりません。

「虐待」とは、保護者が子どもに行う行為で、子どもの心や体を傷つけたり、健全な成長や発達を損なう行為をいい、体に直接危害を加える行為に限らず、子どもに対する不適切な関わり全てを含みます。

保護者がいくら一生懸命で、子どもをかわいいと思っても、「しつけ」のつもりであったとしても、子どもにとって有害な行為であれば虐待です。

虐待の定義

身体的虐待 殴る、蹴る、たたく、投げ落とす、激しく揺さぶる、家の外に閉め出す、長時間正座をさせる など	性的虐待 子どもへの性的行為、性的行為を見せる、ポルノグラフィの被写体にする など
ネグレクト（養育の拒否） 食事を与えない、ひどく不潔なままにする、病気やけがをしても病院に連れて行かない など	心理的虐待 言葉により脅かす、無視する、子どもの目の前で家族に対して暴力を振るう（DV）など

気になることがあったら、
「通告」してください。

児童相談所
虐待対応
ダイヤル



通告とは、「気になることを相談すること」です。

あなたの判断で「しつけの限度を超えている」「子どもへの関わり方がおかしい」と感じたら迷わず通告してください。誰が通告者かを知られることはありません。保育所や学校に通っていない子どもが虐待されているとしたら、それに気づき守ることができるのは、あなたかもしれません。

児童相談所虐待対応ダイヤル 189

お近くの児童相談所につながります。(24時間365日通話料無料)

[相談窓口]

- 県中央こども女性相談センター TEL 088-622-2205
FAX 088-622-0534
- 市子育て支援課 子ども相談室 TEL 22-2267
FAX 22-2245



オレンジリボンには
子ども虐待を防止するという
メッセージが込められています。



情報ひろば



マイナポイント事業延長のお知らせ

国のマイナポイント事業が令和3年12月末まで延長されました。

令和3年4月末までにマイナンバーカードの交付申請を行った方については、マイナポイント付与の対象となります。令和3年12月末までにマイナポイントの申し込みを行い、キャッシュレス決済サービスを利用することで、マイナポイントを取得することが可能です。

対象となる方でまだ申し込みをしていない方は、ぜひマイナポイント事業をご利用ください。

問い合わせ **商工観光課**
☎ 22-2226 FAX 22-2237

吉野川市の公用車に広告を掲載しませんか

公用車の広告主を募集します

民間企業等との協働により新たな財源を確保し、市民サービスの向上および地域経済の活性化を図るため、本市所有の公用車への広告掲載を行います。

募集台数 6台（1台につき2枠）を募集しています。競合した場合は抽選となります。

掲載期間 令和4年1月1日～
令和5年3月31日（15カ月）

広告掲載料 1台あたり総額37,500円
（月額2,500円）

申込期間 11月1日（月）～26日（金）

掲載位置 市有車両の両側面



市ホームページ
二次元コード



※募集内容について、詳しくは市ホームページでご確認ください。

問い合わせ **管財システム課**
☎ 22-2234 FAX 22-2244

成人式の参加には予約が必要です！

令和3年・令和4年成人式の参加は、予約制となっています。成人式に参加予定の方で、まだ予約がお済みでない方は、市ホームページでご確認いただくか、生涯学習課（東館3階）まで問い合わせください。

申込締切日 11月26日（金）



予約申し込み
二次元コード

問い合わせ **生涯学習課**
☎ 22-2271 FAX 22-2270

市役所本館・東館に掲載する 企画提案型の有料広告を募集します

本市では、新たな財源の確保や市民サービスの向上を図ることを目的として、民間企業などの自由な発想やアイデアを活かして、市が保有する財産等（施設、印刷物、物品など）を広告媒体として活用する企画提案を募集します。

募集する企画提案 提案者自らが広告主または広告代理店となって広告を掲載する提案

※ネーミングライツ（施設等命名権）は対象外。

広告掲載の対象物 原則、市が保有する財産等（施設、印刷物、物品など）

広告の掲載期間 最長3年（月単位も可）

広告掲載料

【年額】120,000円以上（税込み）

【月額】10,000円以上（税込み）

募集期間 随時受け付け

提出書類や募集要項など、詳細は市ホームページにてご確認ください。

問い合わせ **市長公室**
受け付け ☎ 22-2203 FAX 22-2244



登録用
二次元コード



障害者控除対象者の認定制度

身体障害者手帳などの交付を受けていない65歳以上の方が「障害者または特別障害者に準ずる者」として認定を受け、認定書を確定申告、所得申告または年末調整時に提示すると、所得税や市・県民税で「障害者控除」が受けられます。

対象者

- ①介護保険の要介護・要支援認定者
- ②介護保険の要介護・要支援認定者ではないが面接調査により前記①に準ずる方（申請後、調査に伺います。）

※①、②とも、結果（認定書）は後日郵送します。非該当となる場合もあります。

申請期限 上記①の方：随時

上記②の方：12月10日（金）

申請場所 社会福祉課（本館2階）または各支所（川島・山川・美郷）

問い合わせ

◇申請と認定について
社会福祉課 障がい福祉係
☎ 22-2263 FAX 22-2260
◇障害者控除について
税務課
☎ 22-2215 FAX 22-2247

LGBTQ 電話相談のご案内

LGBTQ（レズビアン・ゲイ・バイセクシュアル・トランスジェンダー・クエスチョニング）に関する電話相談を行います。

日常生活で困っていること、学校や職場、就職活動での悩み、周辺へのカミングアウト（告白）や協力してほしいことなどに真剣に耳を傾け、一緒に考えていきます。

専門の相談員が対応しますので気軽にご相談ください。

とき 12月18日（出） 午後1時～7時

相談員 SAG 徳島

（セクシュアルマイノリティ支援グループ）

電話相談番号 080-3164-2230

※相談日以外は繋がりませんのでご注意ください。

相談無料、秘密厳守

問い合わせ

人権課
☎ 22-2229 FAX 22-2260

愛玩鳥飼育者への消毒薬の配布

徳島県養鶏協会は、鳥インフルエンザの発生防止のために「ゼロのつく日は消毒日」として、定期的な鶏舎の清掃・消毒を推奨しています。

吉野川市内で愛玩鳥（鶏、チャボ、烏骨鶏など）を飼育している方に無償で消毒薬を配布しますので、消毒薬を希望する方は、農林業振興課（東館1階）、または、各支所（川島・山川・美郷）までお越しください。

鳥インフルエンザウイルスは、消毒薬や熱に弱いので、鶏舎の消毒は発生防止に大変効果的です。なお、家庭で飼育する鳥が直ちに危険というわけではありません。世界的にも鶏卵・鶏肉を食べることにより鳥インフルエンザに感染することはないとされています。しかし、フンなど排せつ物は速やかに処理したり、鳥など動物と接触した後は手洗いをしたり、清潔にしておくことが重要です。



問い合わせ

農林業振興課
☎ 22-2228 FAX 22-2237

広報モニター募集します

「広報よしのがわ」をより良い広報誌にするため、市民の皆さんのご意見、ご提案をいただく『広報モニター』を募集します。モニターの方には景品を進呈します。

応募資格 本市に住民登録のある18歳以上の方

募集人数 10人程度

活動内容 月に一度、アンケート形式で「広報よしのがわ」について、意見や提言をいただきます。

モニター期間 令和4年1月1日～3月31日
（3カ月間）

申込方法 はがきに、住所・氏名・年齢・電話番号を記入の上、市長公室『広報モニター係』に郵送してください。電話・Eメールでも受け付けます。

申込期限 11月30日（火） 当日消印有効

問い合わせ
申し込み

市長公室「広報モニター係」
☎ 22-2203 FAX 22-2244
Eメール
m-koushitsu@yoshinogawa.i-tokushima.jp

広報よしのがわに関する問い合わせは市長公室まで
☎22-2203 FAX22-2244



「パワー・デイ」参加者募集 ～運動習慣のきっかけに～

対象者 市内在住の65歳以上の方で、介護保険サービスを利用していない方。

*一度参加した方でも一年以上経過している場合は、再度申請ができます。

利用期間 令和4年1月～3月

実施場所 健祥会吉野川リハビリセンター
(川島町川島106番地2)

☎26-3010 FAX26-3011

※見学も歓迎しています。

利用料 250円/1回

利用限度 各コース週1回

申請締切 12月10日(金)

※申請書は、長寿いきがい課(本館2階)、各支所(川島・山川・美郷)、健祥会吉野川リハビリセンターに備えています。

利用コース・運動内容

○水中運動(入門・向上)コース

温水プールで歩行を中心とした水中運動

○マシントレーニング(入門・向上)コース

トレーニング機器などを使用した運動

問い合わせ

長寿いきがい課 地域支援係

☎22-2264 FAX22-2260

11月17日は「世界 COPD デー」

毎年11月の第3水曜日は「世界 COPD デー」です。COPD(慢性閉塞性肺疾患)とは、主に「喫煙」が原因で肺の働きが低下する病気であり、「COPDになった肺は、完全には元の状態に戻らない」とされています。

徳島県ではCOPD死亡率が高い一方、まだまだ認知度の低い病気でもあります。気になった方は医療機関で肺機能検査を受診しましょう。早期発見・早期治療が予防と改善の鍵です!



二次元コード
詳しくはこちら

問い合わせ

健康推進課

☎22-2268 FAX22-2245

令和4年度「リハビリ教室」 申し込み団体募集

「リハビリ教室」(地域リハビリテーション活動支援事業)では、理学療法士が皆さんの地域の憩いの場に出向き、正しい運動方法や健康づくりを継続して実践していけるよう支援します。

申し込み要件

①10人程度の集まりがあること

②市民自主運営で実施場所が確保されていること

③毎月1回実施できること

申込期限 令和4年1月7日(金)

※講師費用は無料です。ボールやチューブも1年間貸し出します。市内2カ所での開催を予定しています。お気軽に申し込みください。

問い合わせ
申し込み

長寿いきがい課 地域支援係

☎22-2264 FAX22-2260

知っていますか? 障害者差別解消法

障害者差別解消法は、障がいを理由とする差別をなくし、障がいがある人もない人も、誰もがお互いを尊重して支え合うことを目指した法律です。国の行政機関・地方公共団体や民間事業者を対象に、障がいを理由に「不当な差別的取り扱い」をしないことや、「合理的配慮」を提供することを規定しています。

不当な差別的取り扱い

障がいを理由にサービス提供を拒否したり、条件をつけたりすること。

例) 学校の受験を拒否する、車いすの方や盲導犬を連れた方の入店を断る、聴覚障がい者が筆談を求めても筆談をしない、など。

合理的配慮

障がいのある人から、何らかの配慮を求める意思表示があったときに、負担になりすぎない範囲で配慮を提供すること。

例) 視覚障がい者に書類を渡すとき、内容を読み上げる、知的障害のある方にゆっくり丁寧に話す、など。

問い合わせ
相談窓口

社会福祉課 障がい福祉係

☎22-2263 FAX22-2260

人権課 人権啓発係

☎22-2229 FAX22-2260

「児童虐待かも?」と思ったら、迷わず児童相談所全国共通ダイヤル「189」へ連絡を!



生活トピックス

巡回職業相談

対象者 職業相談希望の方
内容 県内求人情報の提供と職業相談、職業についての知識や就職の心構えについて指導
 ※雇用保険の受け付けは行いません。
【山川】
とき 12月6日(月)
 午前10時30分～11時30分
ところ 八坂会館
【川島】
とき 令和4年1月12日(水)
 午後1時30分～2時30分
ところ こだま会館
 ※各会館へ事前に予約をお願いします。

●問い合わせ
 ハローワーク吉野川
 ☎24-2166 FAX22-0410
 ●予約先
 こだま会館
 ☎25-2221 FAX25-2239
 八坂会館
 ☎42-4345 FAX42-7277

第236回まちかどコンサート

とき 11月21日(日)
 正午～午後4時
ところ JR 鴨島駅前老人ホーム
 あけわ敷地内
出演者 あすなろ (フォークバンド)、おばちゃんプロダグツすだちメンバー、日向歩 (シンガー)、佐藤歌謡教室 (シンガー)、まいこの占い 他多数



●連絡先
 まちかどコンサート実行委員会
 ☎24-2400 FAX24-3725 (鎌田)

シニア世代の再就職に関する総合窓口開催のお知らせ

シニア世代の再就職や就業に向けた面接相談を行います。
とき 12月16日(木)
 午前10時～午後3時
 (相談時間は30分程度)
ところ ハローワーク吉野川
対象者 55歳以上の求職者
参加費 無料
 ※事前に予約が必要です。

●問い合わせ・予約先
 徳島県生涯現役促進地域連携事業推進協議会 事務局
 ☎088 (676) 4421
 FAX088 (665) 5551

清掃ボランティアのご案内

除草作業、清掃作業を行います。

江川湧水源周辺

集合場所 江川湧水源「いやしの舎」
 (吉野川医療センター西側)
作業日時 12月1日(水)
 午前6時30分～7時30分

多津美橋～江川・鴨島公園

集合場所 多津美橋あずまや
 (鴨島第一中学校西側)
作業日時 12月1日(水)
 午前7時～8時

●問い合わせ
 NPO法人江川エコフレンド
 ☎090 (2892) 6463 (瀬尾)

働くことを希望する若者の就労・悩み相談

働くことを希望している15歳～39歳と40歳代の無業者およびその家族を対象に、これからのことを一緒に考えます。子どもの自立に悩む家族の相談も実施します。

相談は無料で、秘密は厳守しますので、気軽にご相談ください。
 ※事前に予約が必要です。

とき ●11月25日(木)
 午後1時30分～4時30分
 ●12月23日(木)
 午後1時30分～4時30分
ところ ハローワーク吉野川1階
 特別相談室

●問い合わせ
 あわ地域若者サポートステーション
 ☎088 (637) 7553
 FAX088 (696) 2510

徳島ヴォルティスホームゲームスケジュール

とき 12月4日(土) 午後2時
対戦相手 サンフレッチェ広島
会場 鳴門・大塚スポーツパーク
 ポカリスエット
 スタジアム



●問い合わせ
 徳島ヴォルティス株式会社
 ☎088 (672) 7339
 FAX088 (672) 7262
 ホームページアドレス
<https://www.vortis.jp/>

浄化槽法定検査のお知らせ

浄化槽を設置している方は、1年に1回、浄化槽の水質に関する検査(法定検査)を受けなければならないと浄化槽法に規定されており、業者の方をお願いしている浄化槽の保守点検・清掃とは別に1年に1回受けなければいけません。

次の期間に、徳島県知事指定検査機関である、(公社)徳島県環境技術センターから対象施設へ連絡、訪問しますので、ご協力をお願いします。

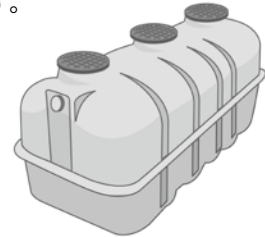

期間 11月24日(水)～
 12月2日(木)
対象地区 吉野川市全域

●問い合わせ
 (公社)徳島県環境技術センター
 ☎088 (636) 1234
 FAX088 (636) 1122
 お客様相談室
 ☎088 (636) 1177
 FAX088 (636) 1122

トライアル介護職員募集！～住み慣れた地域の介護施設ではたらいってみませんか～

まずは2カ月間のトライアル雇用からはじめてみませんか。無資格・未経験でも可。

対象者 原則60歳未満の方
トライアル期間

採用後から2カ月間
時給 850円～1,000円
 (仕事内容により決定。期間終了後継続雇用となった場合、各施設の賃金体系に基づき支給)

募集期限 令和4年1月31日(月)
近隣対象施設

老人保健施設 健祥会ウェル
 吉野川市川島町川島114番地3
 ☎0883 (25) 3333

※参加方法、詳細は徳島県社会福祉協議会ホームページをご覧ください。

●問い合わせ
 徳島県社会福祉協議会
 ☎088 (625) 2040
 FAX088 (656) 1173

ひとりで悩まずに相談してください。

とくしま自殺予防センター ☎088 (602) 8911 FAX088 (652) 2327 9:00～16:00(土・日・祝日・年末年始除く)



生活トピックス

阿波吉野川警察署だより

交通事故に遭わないために

～薄暮時間帯や夜間の交通事故を防止するには～

●歩行者・自転車

反射材用品やライト、明るい服装を着用しましょう！

- 1 暗くなると、ドライバーから歩行者が見えにくいです。自分の存在を知らせるため、積極的に反射材用品をつけましょう。
- 2 濃紺や黒の服は、見つけにくいので発見が遅れます。

●自動車

ライトを早めに点灯しましょう！

- 1 薄暮時間帯とは、日没時刻の前後1時間をいいます。この薄暮時間帯の時間あたり事故件数は昼間の約4倍！
- 2 秋から冬にかけては、日没時間が早くなります。ライトを早めに点灯して、自分の車の存在を知らせてください。

●問い合わせ

阿波吉野川警察署 ☎25-6110 FAX25-6133 鴨島町交番 ☎24-2331

～飲酒運転を絶対にしない、させない、許さない～

ハンドルキーパー(※)で良いお酒を！

※自動車で飲食店に行く場合、お酒を飲まない人(ハンドルキーパー)を決め、仲間を送り届けること。

●罰則

【運転者】

酒酔い運転……………5年以下の懲役
または100万円以下の罰金
酒気帯び運転……………3年以下の懲役
または50万円以下の罰金

【車両の提供者】

酒酔い運転……………5年以下の懲役
または100万円以下の罰金
酒気帯び運転……………3年以下の懲役
または50万円以下の罰金

【酒類の提供者】【車両の同乗者】

酒酔い運転……………3年以下の懲役
または50万円以下の罰金
酒気帯び運転……………2年以下の懲役
または30万円以下の罰金

消費税インボイス制度説明会

と き 11月26日(金)

午後1時30分～2時30分

12月17日(金)

午後1時30分～2時30分

ところ 川島税務署1階会議室(川島町宮島747-2)

定員 各20人

※事前予約制のため、電話による申し込みが必要です。

※感染症等まん延防止の観点から、定員に達した場合は参加いただけない場合があります。

※感染症の状況により、延期もしくは中止となる場合は、予約いただいた連絡先へ電話により連絡します。

●問い合わせ

川島税務署 法人課税部門

☎25-2211

電話による問い合わせは、自動音声案内により案内していますので、「2」を選択(プッシュまたはダイヤル)してください。

文化研修センター通信

●ロビー展

「新日春展 日本画5人展」日本画あわグループによる新日春展の出品作、スケッチをあわせて20点余り展示
11月23日(火)締まで

★文化協会からのお知らせ

●第17回吉野川市書人会展

と き 12月3日(金)～5日(日)

ところ 文化研修センター
多目的ホール

入場料 無料

●体験講座

「篆刻を楽しもう」

と き 12月3日(金)

午後1時～4時30分

ところ 文化研修センター(研修室1)

講師 射場少藍さん(篆刻講座講師)
市書人会の先生方

定員 10人(中学生以上)

参加費 1,000円

準備物 筆記用具

「お正月花 いけばな教室」

と き 12月26日(日)

午前10時～正午

ところ 文化研修センター(研修室2)

講師 村田れい子さん(小原流)

定員 10人

参加費 2,500円

準備物 花器・剣山(お持ちでない方はお貸しします)
花ばさみ・新聞紙・ぞうきん・筆記用具

「子ども書初め」

と き 令和4年1月9日(日)

午前10時～正午

ところ 文化研修センター(ホール)

講師 吉野川市書人会講師

対象 小学1年生～6年生

定員 20人

参加費 200円(書道用具一式、半切1/2の画仙紙は書人会で用意)

●問い合わせ 文化研修センター ☎22-0015 FAX22-0016



徳島県最低賃金

令和3年10月1日から 時間額 824円

※一部の製造業には特定最低賃金が定められています。

●問い合わせ 徳島労働局労働基準部賃金室 ☎088(652)9165

または最寄りの労働基準監督署まで



三好市医師会准看護学院 入学試験案内

試験日 令和4年

1月15日(土)、16日(日)

試験場所 三好市医師会
准看護学院

出願期間 12月1日(水)から

17日(金) 午後4時まで

※募集要項などの詳細は下記へ
問い合わせください。

●問い合わせ

三好市医師会准看護学院

☎0883(72)0586

FAX0883(72)3544

刈草を提供します(無料)

吉野川の堤防除草で発生した刈草を堤防付近や集積場所に置いてあります。提供条件や設置時期など詳細は問い合わせください。



梱包材の仮置き状況

●問い合わせ

国土交通省 徳島河川国道

事務所 吉野川鴨島出張所

☎24-4334 FAX22-1251

国民健康保険に加入の40～74歳の方へ 特定健診を受けましょう

健康推進課 ☎22-2268 FAX22-2245



生活トピックス

鴨島公民館だより

新型コロナウイルス感染拡大防止のため、延期もしくは中止となる場合があります。開催日間に必ず問い合わせください。

★講座案内 (参加費無料・要申込)
各自検温・マスク着用

●知って役立つ

～はじめようフレイル予防～

と き 11月17日(水)
午後1時30分～2時45分
ところ 鴨島公民館2階 視聴覚室
講 師 徳島県理学療法士会
理学療法士 寺野 誠さん

●FPから学ぶ「くらしとお金」

～60歳過ぎても長期投資で安心老後!～

と き 11月20日(土)
午前10時～11時30分
ところ 鴨島公民館2階 視聴覚室
講 師 日本FP協会徳島支部
河野 俊文さん

●そこがもっと知りたい
～身近な法律トラブル いざという
ときのために～

と き 11月22日(月)
午後1時30分～2時45分
ところ 鴨島公民館2階
視聴覚室
講 師 消費生活専門相談員
元木 禎子さん

●元気づくり体操

～チューブ体操～

と き 11月25日(木)
午後1時30分～3時
ところ 鴨島老人福祉センター
集会室
講 師 鴨島病院理学療法士
田村 英司さん

●やさしい経済

～日本の財政状況と今後の一手
外国(米・EU・新興国)の財政は～

と き 12月10日(金)
午後1時30分～2時45分

ところ 鴨島公民館3階
江川わくわくホール
講 師 四国財務局 徳島財務
事務所長 佐伯 方哉さん

●知って役立つ

～介護保険制度の仕組み～

と き 12月15日(水)
午後1時30分～2時45分
ところ 鴨島公民館2階
視聴覚室
講 師 金融広報アドバイザー
岩崎 圭子さん

●そこがもっと知りたい
～今、社会や企業が最悪力を入れて
いる社会問題 ESG について～

と き 12月20日(月)
午後1時30分～2時45分
ところ 鴨島公民館2階
視聴覚室
講 師 NPO 法人徳島県域カーボン・
オフセット推進ネットワーク
森 紗綾香さん

●問い合わせ 鴨島公民館 ☎24-5111 FAX24-5113

がん集団検診のお知らせ

- 検診日の受付時間は、それぞれ異なりますので、申し込みの際に必ずご確認ください。
- 一日に受けられる人数に限りがありますので、定数に達した時点で締め切らせていただきます。個別検診(医療機関)で受診可能な検(健)診は、個別検診での受診を優先してください。
- 申し込みされた方には、検診日の約1週間前に検診票などを送付します。



日	程	場 所	胃*	大腸	腹 部 エコー	乳*	前立腺	肝炎	ピロリ	特定 健診	骨	肺*
11月20日	土 午前	市役所(東館)	●	●		●	●	●	●	●		●

※胃がん検診、乳がん検診、肺がん検診は、定員に達しましたので、申し込みを締め切りました。

がん検診等の詳細については、広報よしのがわ3月号・市ホームページまたは『令和3年度がん検診等のお知らせ(保存版)』をご覧ください。

●問い合わせ・申し込み 健康推進課 ☎22-2268 FAX22-2245

1歳6カ月児フッ素塗布について

本市では、1歳6カ月児健診対象者に無料でフッ素塗布事業を実施しています。(対象のお子さんには個別に通知しています)

フッ素には歯を強くする働きがあり、むし歯予防に効果があります。それに併せて、ジュースなどの甘い物を控える、寝る前に仕上げみがきをするなどの生活習慣を整え、むし歯を予防しましょう。

- 対象者によって有効期限が異なります。実施期限内に受診してください。
- 受診の際は、事前に指定歯科医療機関へ診察時間などを確認し、案内に同封している「受診票」に必要事項を記入の上、持参してください。
- 受診前には必ず「歯みがき」をしてください。

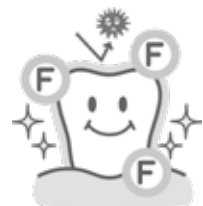

●問い合わせ 健康推進課 ☎22-2268 FAX22-2245

不法投棄は大変な犯罪です! もし不法投棄を見かけたら、ご連絡ください。
阿波吉野川警察署 ☎25-6110 環境企画課 ☎22-2230 FAX22-2247

介護予防教室

月	日	曜日	時 間	場 所	地区	内 容
12月	1	水	9:00~10:30	中部農業構造改善センター	山川	楽しい脳体操
			13:30~15:00	上浦公民館	鴨島	介護予防体操
	2	木	9:00~10:30	川島公民館敷地分館	川島	介護予防体操
	6	月	9:00~10:30	こだま会館	川島	介護予防体操
			13:00~14:30	立石公会堂	川島	栄養のお話
	7	火	9:00~10:30	川島公民館神後分館	川島	栄養のお話
			13:00~14:30	元木会館	山川	介護予防体操
	8	水	13:30~15:00	中枝老人憩の家	美郷	介護予防体操
	9	木	9:00~11:00	西麻植公民館	鴨島	介護予防体操
	10	金	9:00~10:30	川島公民館本町分館	川島	介護予防体操
			13:00~14:30	牛島公民館	鴨島	口腔(こうくう)ケア
	13	月	9:00~10:30	森藤集会所	鴨島	口腔ケア
			13:00~14:30	敷地老人憩の家	鴨島	楽しい脳体操
	14	火	9:00~10:30	川島公民館学西分館	川島	
			13:00~14:30	牛島集会所	鴨島	栄養のお話
	16	木	9:00~10:30	東児島公民分館	川島	介護予防体操
17	金	9:10~10:40	中古井広域集落センター	美郷	介護予防体操	
		13:00~14:30	飯尾会館	鴨島		
21	火	9:00~10:30	三山老人憩の家	美郷	口腔ケア	
		13:00~14:30	湯立会館	山川	介護予防体操	
22	水	13:00~14:30	知恵島公民館	鴨島	介護予防体操	

※健康手帳を持参してください。 ※資料がある場合があります。眼鏡が必要な方は持参してください。
 ※健康相談の受付時間は、基本的に開始時刻から30分間です。 ※講座内容は変更する場合があります。
 ※新型コロナウイルス感染拡大状況によっては中止となる場合があります。

リハビリ教室

月	日	曜日	時 間	場 所	地区	内 容
12月	8	水	9:00~11:00	八坂会館	山川	● 血圧測定 ● 体力測定 (握力・2ステップ) ● 理学療法士による 個別運動指導 ● 集団体操
	16	木	13:30~15:30	川島公民館岡山分館	川島	
	20	月	13:30~15:30	西川田福祉センター	山川	
	23	木	9:00~11:00	牛島公民館	鴨島	

● 問い合わせ 長寿いきがい課 ☎22-2264 FAX22-2260

住宅防火 いのちを守る7つのポイント
寝たばこは、絶対やめる。



吉野川市子育て支援施設 12月の行事予定

鴨島児童館

住 所 鴨島町知恵島1208番地2
TEL・FAX 24-2379
開館日 月～土
開館時間 午前10時～午後6時(月～金)
午後1時～6時(土曜日)

4日(土) 吉野川市児童館人権研修会
8日(水) 紙芝居の日
15日(水) ベビースタイを作ろう!
硬筆教室
22日(水) 絵本の読み聞かせ
25日(土) おもちゃ病院が来るよ!

鴨島南児童館

住 所 鴨島町飯尾550番地76
TEL・FAX 22-2277
開館日 月～土
開館時間 午前10時～午後5時30分(月～金)
午後1時～5時30分(土曜日)

8日(水) ジョン先生と英語で遊ぼう!
クリスマス会
10日(金) クリスマスグッズを作ろう!
23日(水) クリスマス会
24日(金) 年賀はがきを作ろう!
28日(水) 大掃除とカレー作り

八坂児童館

住 所 山川町安楽寺165番地
TEL・FAX 42-6828
開館日 月～土
開館時間 午前10時～午後6時(月～金)
午後1時～5時30分(土曜日)

4日(土) 市児連人権問題研修会
13日(月) クリスマスリースを作ろう
14日(火) チャレンジデイ・絵画教室
24日(金) クリスマス会
28日(水) チャレンジデイ・硬筆教室

※月間行事予定表は二次元コード
でご確認ください。

※各施設にも月間行事予定表を備
え付けています。

※詳しくは、各施設へ
直接問い合わせくだ
さい。

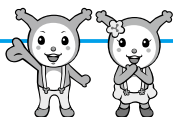

新型コロナウイルス感染症拡大防止のため行事が変更、
中止になる場合がありますのでご注意ください。

子育て支援センター ちびっこプラザ

住 所 鴨島町鴨島252番地1
(吉野川市民プラザ内)
TEL 22-2440
FAX 22-2441
開館日 月・水～土、第3日曜日
開館時間 午前9時～午後5時

2日(水) 育児相談
3日(金)・17日(金) 身体計測
6日(月) 赤ちゃんヨガ&ベビーマッサージ
9日(水) クリスマスコンサート
10日(金) 誕生会・写真撮影
13日(月) リトリト・リトミック
15日(水) ママピラティス
16日(水) 絵本の読み聞かせ・手型アート
23日(水) ママのためのリフレッシュマッ
サージ・産後ケアアドバイス

子育て支援室 ちびっこドーム

住 所 川島町栗村2421番地1
(川島こども園内)
TEL 25-6616
FAX 25-6617
開館日 月・火・木
開館時間 午前9時～午後3時

7日(水) 子育て何でも相談
14日(水) 身体計測

子育て支援室 もうもうあいランド

住 所 鴨島町牛島888番地1
(鴨島東こども園内)
TEL 24-8914
FAX 24-8922
開館日 火・水・金
開館時間 午前9時～午後3時

15日(水) 身体計測

子育て支援室 ほたるルーム

住 所 山川町町94
(高越こども園内)
TEL・FAX 42-5758
開館日 月・水・金
開館時間 午前9時～午後3時

17日(金) 身体計測

子育て支援館 ぶどうの木

住 所 鴨島町鴨島440番地2
(認定こども園めぐみ幼稚園
めぐみ保育園北側)
TEL・FAX 38-9117
TEL 24-2435
開館日 月～金
開館時間 午前9時～午後3時

8日(水) お誕生会
14日(水) クリスマスパーティー
15日(水) キャロリング
21日(水) ふきこおばさんとあそぼう!

地域子育て支援センター かもめ元気クラブ

住 所 鴨島町西麻植字大東98番地1
(鴨島かもめこども園内)
TEL 24-2856
FAX 24-2857
開館日 火・木・金
開館時間 午前10時～午後3時

16日(水) 絵本の読み聞かせ
23日(水) ベビーマッサージ

地域子育て支援センター 山瀬わんぱく広場

住 所 山川町諏訪266番地5
(山瀬かもめこども園内)
TEL 30-1212
FAX 30-1213
開館日 月・水・木
開館時間 午前10時～午後3時

2日(水) 英語で遊ぼう
9日(水) ベビーマッサージ
16日(水) 作って遊ぼう
23日(水) 絵本の読み聞かせ
27日(月) 子育て相談(健康・発育)

子育て支援 なかよしくらぶ

住 所 鴨島町鴨島乙897番地9
(鴨島中央認定こども園内)
TEL・FAX 24-2356
開館日 月・水・金
開館時間 午前10時～午後3時

3日(金) 絵本の読み聞かせ
8日(水) 食育相談
22日(水) 誕生会

●問い合わせ 子育て支援課 ☎22-2266 FAX22-2245

住宅防火 いのちを守る7つのポイント
ストーブは、燃えやすいものから離れた位置で使用する。





できごと

yoshinogawacity



山瀬小学校屋内運動場の緞帳などを寄贈いただきました

9月21日、阿波スピンドル株式会社から、山瀬小学校屋内運動場改築工事に際し、緞帳と舞台上の講演台および花台の3点の寄贈がありました。

同社の木村雅彦代表取締役は、「少しでも地元のお役に立てれば幸いです。」と原井市長に目録を手渡しました。山瀬小学校屋内運動場は令和3年11月末に完成予定です。



△阿波スピンドル株式会社様のご厚意に感謝いたします



△街路灯清掃ボランティア

通学路の街路灯清掃点検ボランティア

8月28日、吉野川市、阿波市、上板町、石井町の電気工事業者(74店)が加盟する「鴨島電気工事協同組合」組合員32名が、上浦小学校、西麻植小学校、学島小学校を含む7校周辺の通学路に設置されている街路灯177基を、安全や防犯を目的に点検・清掃および点灯確認作業を実施しました。

このボランティア活動は、8月の「電気使用安全月間」行事の一環として2007年から継続して行われています。

100歳の誕生日おめでとうございます



河村 録しずきさん
(山川町宮北)
大正10年8月15日生まれ

8月15日、河村録しずきさんが100歳の誕生日を迎えられました。河村さんは、阿波市市場町に生まれ20代で結婚し、着物の仕立てやカバンの縫製工場で働きながら、二男一女を育てられました。

現在は、市内の施設で生活されています。カラオケをすることが好きで、毎日テレビで時代劇を見ることを楽しみにされているそうです。長生きの秘訣は、しっかりと食べて、くよくよしないことだそうです。

誕生日当日は、家族に見守られながら笑顔で祝い状を受け取りました。

9月8日、野口ヒサコさんが100歳の誕生日を迎えられました。野口さんは鴨島町で生まれ、結婚後も町内で働き、畑で野菜や花を育てていました。働き者で世話好きな野口さんは、80歳まで自転車に乗ってあちこちに出かけていました。スポーツや時代劇などをテレビで鑑賞することを趣味とされています。長生きの秘訣は「なるようにしかならん」と考えて、自由にすることだそうです。

誕生日当日は、家族に見守られながら笑顔で祝い状を受け取りました。



野口ヒサコさん
(鴨島町西麻植)
大正10年9月8日生まれ

吉野川市内の100歳以上の長寿者は46人(女性41人 男性5人)になりました。

住宅防火 いのちを守る7つのポイント
ガスこんろなどのそばを離れるときは、必ず火を消す。



地域おこし協力隊レポート



今月の地域おこし協力隊
ほんだ きり 本田 希里 隊員

『親子で楽しむ、ものづくり』

こんにちは。地域おこし協力隊の本田です。私は北海道で生まれ育ち、東京から徳島に引っ越しました。協力隊の活動のほか、普段は自宅で染織の仕事をしたり、絵を描いたりしています。美郷の植物で糸を染め、時には野菜をいただき、ここでの自然と文化を味わう日々です。アートを通した緩やかな交流の場をつくる事で地域と関わられたらと思い、阿波和紙を使ったワークショップの開催や、糸車と織りの体験場づくりに取り組んできました。物を循環させることにも興味があり、今後は、これまで集めてきた古本・古道具をそういった場に活用していけたらと思っています。

今年の六月下旬、親子向けワークショップ『植物で織ろう』を開催しました。会場は、旧種野小学校をリノベーションしてきた、「たねのや」です。美郷で拾ってきた枝をつかって木枠をひとつずつ手づくりし、それに経(たて)糸をかけたものを用意しました。



緯(よこ)には植物を織り込んでもらい、ドライフラワーの壁飾りが完成します。織り込む植物は市内のあちこちの山や土手で採集したもので、ほぼ野草です。これはこれで良いけれど、お花がなくなちゃなくと思っていたところ、親切な方がお庭から分けてくれました。



子どもをメインに考えて企画していたわりに、当日は大人のほうが熱心で、迷いなく早々に仕上げた子どもたちはグラウンドで走り回っていました。最早、大人を待っている状態。それはとてもチャームングで嬉しかったです。イベント後、余ったお花たちはプーケにして、たねのやに飾りました。やっぱりお花があるといいですね。持ち帰った作品は、季節にあわせて植物を入れ替える事で、引き続き楽しんでいただけます。

手を動かすことのおもしろさや地元の風景の豊かさが、子どもたちの頭の片隅にキラキラと残ってくれたら嬉しいですね。



おしえて!! 歯医者さん

第66回 お口ぼかん(口唇閉鎖不全症)

質問 6歳の男児の母親です。子どもがよく口をぼかんと開けていることがあります。テレビでもあまりよくないことだと聞きました。どういうことでしょうか。

回答 「お口ぼかん」とは読んで字のごとく口をぼかんと開けている状態です。この日常的に口が開いている状態を、口唇閉鎖不全症(こうしんへいさふぜんしょう)ともいいます。

小児は見た目の悪さから保護者からの指摘でこの「お口ぼかん」の状態に気付くことがあります。実は口唇閉鎖不全症の患者数はかなり多くいるとされ、全国的な大規模調査によると、31%の小児に口唇閉鎖不全症が疑われる、という結果が出ています。

原因としては、口の筋肉が弱い、ということが最も多く、その他には歯並びの悪さや舌の習癖や形態、アレルギー性鼻炎などの鼻の病気、肥満などがあります。

口唇閉鎖不全症により、口呼吸をしていることが多く、

口呼吸はむし歯、歯周病、風邪などのウイルス感染、アレルギー、歯列不正、睡眠時無呼吸症候群など、さまざまな悪影響を及ぼします。そのため、小児期の改善、治療が大切とされています。

口唇閉鎖不全症の検査としては、歯科医院において測定器を使用して、口を閉じる力を測定します。力が弱いときは、治療(トレーニング)によって口の閉じる力を向上させていきます。

この治療においては、歯科医院で指導を受けながらトレーニングを進めていきます。具体的には、「りっぷるとれーなー®」などの口輪筋のトレーニング器具を使用したり、「あいうべ体操」などの機能訓練を行ったりすることもあります。

もしお子さんの状況が気になる場合は、一度かかりつけの歯科医院にてご相談ください。

【吉野川市歯科医師会】

お口の質問を募集しています。下記までメールまたはFAXでお寄せください。

●お口の質問について(窓口)●

市長公室 FAX 22-2244 メールアドレス m-koushitsu@yoshinogawa.i-tokushima.jp



わくわくレシピ

じゃこトースト

朝食やおやつにカルシウムがたっぷりとれるトーストです！



【材料(1人分)】

- 食パン……………1/2枚
- しらす干し
(またはちりめんの小さいもの)…3g
- マヨネーズ……3.5g
- 青のり粉………0.2g
- 粉チーズ………2g

- 1 食パンを1/2枚分に切る。
- 2 湯通ししたしらす干し(またはちりめん)にマヨネーズを混ぜて①に塗る。
- 3 ②に粉チーズと青のり粉をふりかけて、オープン(またはオーブントースター)で表面をカリッと焼く。

一口メモ

- しらす干しとちりめんの違いは「乾燥の度合い」なので、どちらでも大丈夫です。小さいものが食べやすいです。
- 食パンの厚さはお好みに合わせて変えてください。



	最優秀賞	優秀賞	優秀賞
<p>徳島中央 広域連合主催</p> <p>第40回</p> <p>防火ポスター 原画審査会</p>	<p>飯尾敷地小学校 かさい はに 笠井 葉丹</p>	<p>鴨島小学校 きりの あいな 桐野 愛絆</p>	<p>鴨島小学校 はない ともし 花井 知希</p>

※吉野川市・阿波市の小学校4年生を対象に募集。 ※応募総数497点。

鴨島営業所 **ホスティング** 簡単なチラシ配布

時給 **1,100円** 1日4時間で、日給4,400円

4時間程度 約50~70件程度/日 月給例9万円以上

休/水曜・木曜 ●各種保険完備・他手当有 ●マイカー通勤可 ●初心者未経験の方大歓迎!

お気軽にお問合せください 面接日時を相談の上、決定 Tel.088-665-4000 [株田/今校まで]

家族葬から社葬、**四十九日・年忌法要**

鴨島ベルベ玉鳳院

仏事全般 GYOKUHOIN 24h 受付

088-665-4000

WEBサイトから P.検索、ベルベ法要 bellbe.net

オンライン授業も リモートワークも

ZAQ光

お伺いします! 設定&サポート

吉野川市のケーブルテレビ

日本中央テレビ株式会社

☎0883-22-1501 http://www.jctv.ne.jp

冬の贈りもの

お歳暮ギフト早期承ります

お歳暮カタログを御入用の方は
ご送付致します

11月の定休日 日曜・祝日

12月の定休日 12・26日(第2・4日曜日)

営業時間 10:00~18:00

☎0883-24-8181 LittleBird

E-mail: lbg2005@tea.ocn.ne.jp

素敵な出逢いをサポートいたします

カップル誕生実績あります。お気軽にご相談ください。

結婚相談室 しあわせキューピット

吉野川市川島町桑村633-18

TEL 0883-25-5547 FAX 0883-25-3819

住宅防火 いのちを守る7つのポイント
寝具、衣類およびカーテンからの火災を防ぐために、防災品を使用する。



国民年金だより

年金生活者支援給付金の請求手続きについて

令和元年10月から開始された年金生活者支援給付金は、消費税率引き上げ分を活用し、公的年金などの収入や所得額が一定額以下の年金受給者の生活を支援するために、年金に上乗せして支給されるものです。

支給要件

- 老齢基礎年金を受給している方（以下の要件をすべて満たしている必要があります）
 - ・ 65歳以上である
 - ・ 世帯員全員の市町村民税が非課税となっている
 - ・ 年金収入額とその他所得額の合計が約88万円以下である
- 障害基礎年金・遺族基礎年金を受給している方（以下の要件を満たしている必要があります）
 - ・ 前年の所得額が約472万円以下である

請求手続

① 新たに年金生活者支援給付金を受け取る方
受け取りの対象になる方には、日本年金機構より8月末以降順次、請求可能な旨のお知らせが送付されています。同封のがき（年金生活者支援給付金請求書）に記入し、提出してください。令和4年1月4日までに請求した場合は、令和3年10月分の給付金から受け取ることができます。

② 年金を受給しはじめる方
年金の請求手続と併せて年金事務所または国保年金課（本館1階）で請求手続きをしてください。

※ 昨年度から支給要件に該当し受給している方は、その支給要件から外れない限り、新たに請求する必要はありません。※ 制度など詳しく知りたい場合は、ねんきんダイヤルまたは年金事務所へ問い合わせください。

日本年金機構や厚生労働省を装った不審な電話や案内に注意してください。

日本年金機構や厚生労働省から口座番号を聞いたり、手数料などの金銭を求めるとはありません。

問い合わせ

ねんきんダイヤル
☎0570(05)1165
徳島北年金事務所
☎088(655)0200

社会保険労務士会による無料年金相談

社会保険労務士会による無料年金相談を実施します。年金事務所と同じ相談ができ、各種年金の請求および届書の受付もできますので、ぜひ利用ください。※ 事前に予約が必要です。

相談日時・場所

▽ 11月25日(木) 午前10時～午後3時 / 本館1階相談室
▽ 12月23日(木) 午前10時～午後3時 / 本館1階相談室

予約先・問い合わせ

街角の年金相談センター徳島（オフィス）
☎088(657)3081
国保年金課 ☎22-2213
FAX 22-2243

自宅での葬儀も
会館での葬儀も

ラストセレモニーは
ヤマセで

ご相談ください、葬儀のこと。

セレモニーヤマセ

TEL 0883-42-2075
FAX 0883-42-5951
山川町前川167-2 山瀬観光(有)

見積無料
ゴミの事は
お任せ下さい!!

粗大・引越し時のごみ
遺品整理・片付け...など。

☎0883-25-3636

吉野川市指定 許可番号第1号

有限会社
クリーンエンゼル

《事務所》
川島町山田芝生39番地6
FAX(0883)25-5175

welcome!

阿波土柱の湯 2F あわのぼる!

AWAのBOUL!

初心者 大歓迎 (会員制)

● 営業時間 / 午前11:00～午後10:00
● 定休日 / 木曜日
● 料金プラン
会員登録料 ● 大人: 500円 ● 子供: 350円
※施設をご利用いただく前に、会員登録が必要です。

● 大人: 1時間 500円～
● 子供(小学生以下): 1時間 350円～

● レンタルシューズ: 200円
● レンタルチーク: 100円

初心者、女性や子供も楽しめるスペースです!
※小学生以下の方は保護者同伴でご利用ください。
※18歳未満の方は保護者の同意が必要です。
※動きやすい服装とシューズをご持参ください。
(Tシャツや半パンツ、ジャージ等でOK)

阿波土柱の湯 ボルダリングスペース 徳島県阿波市阿波町北正広205-1

AWAのBOUL ☎0883-35-5471 <http://dechunoyu.com/>

誰も体験したことのない、
驚きのVR住宅展示場

VR バーチャル空間
体験会実施中

土地・建物のトータルプランナー

株式会社 **松島組**

鴨島町 JR麻植塚駅前
tel.0883-24-1233
<http://www.smiletrust.com/>

松島組 検索

住宅防火 いのちを守る7つのポイント
火災を小さいうちに消すために、住宅用消火器等を設置する。

図書館だより

鴨島図書館 (市民プラザ内 市民センター3階)
☎ 22-2004 FAX 22-2014

開館時間 午前9時～午後7時
11月、12月の休館日 火曜日(11月23日(火))は祝日のため開館)、振替休日(11月24日(水))、月末資料整理日(11月29日(月)、12月27日(月))、年末休み(12月28日(火)～31日(金))

- ◆おはなし会
とき 毎週土曜日 午前10時30分～11時
ところ 鴨島図書館内 読み聞かせコーナー
- ジョン&マリアンとあそぼう♪(英語でおはなし会)
とき 12月4日(土) 午後3時30分～4時
- よみっこ★か～ものおはなし会
とき 12月11日(土) 午前10時30分～11時
- おはなし「ふわり」タイム
とき 12月25日(土) 午前10時30分～11時
※上記イベントはすべて参加無料です。
当日、直接会場へお越しください。
- ◆子ども映画会「ロイヤルコージー」
とき 12月12日(日) 午後2時～3時
ところ 市民センター2階 多目的室(中)
定員 25人程度
※申し込みが必要です(電話受付可)。
- ◆よみっこ★か～ものクリスマス会
とき 12月18日(土)
午前10時30分～11時30分
ところ 市民センター2階 多目的室(大)
定員 50人程度
問い合わせ・申し込み先
☎090-9556-8725(事務局)
- ◆館内 夜のクリスマスコンサート
とき 12月18日(土) 午後7時20分～8時20分
ところ 鴨島図書館内
出演 皆谷 尚美さん(徳島のシンガーソングライター)
対象 大人向け
定員 50人程度(県内在住の方のみ) ※先着申込制
※11月22日(月) 午前9時より受付開始(電話受付可)。
- ◆きらきら☆クリスマス会
とき 12月19日(日) 午後2時～3時
ところ 市民センター2階 多目的室(大)
対象 幼児～小学生
定員 50人程度 ※先着申込制
※12月2日(木) 午前9時より受付開始(電話受付可)。
★イベントに参加する方は、マスク着用のご協力をお願いします。
★イベントの詳細は鴨島図書館のフェイスブックページをご覧ください。

川島図書館 ☎ 25-3141 FAX 25-5382

開館時間 午前10時～午後6時
11月、12月の休館日 水曜日、祝日、月末資料整理日(11月30日(火))、特別資料整理期間(11月9日(火)～18日(木))、年末年始(12月28日(火)～令和4年1月3日(月))

- ◆徳島文理大学うたおは部によるクリスマスおはなし会
とき 12月11日(土) 午後1時30分～3時
ところ 川島図書館2階(変更の可能性あり)
※予約受付中。定員になり次第締め切ります。
- ◆川島図書館職員によるおはなし会
とき 12月19日(日) 午前11時～11時30分
ところ 川島図書館2階
※いずれも参加無料です。
- ◆展示 川村泰史写真展「空缶と植物VI」
とき 12月5日(日)～26日(日)
ところ 川島図書館1階 ロビー
※入場無料です。

山川図書館 ☎ 42-5222 FAX 26-4101

開館時間 午前10時～午後6時
11月、12月の休館日 月曜日、祝日、月末資料整理日(11月30日(火))、年末年始(12月28日(火)～令和4年1月3日(月))

- ◆山川「おはなし会」
とき 11月13日(土) 午後2時から
12月11日(土) 午後2時から
- ◆子どもえいが会
とき 11月20日(土) 午後2時から
「インソップものがたり」
12月4日(土) 午後2時から
「めいたんていラスカル(きえたおはなのなぞ)」
- ◆「おはなしバスケット」のクリスマス会
とき 12月19日(日) 午後2時から(1時間程度)
ところ 山川図書館 会議室
定員 10人 ※先着申込制
※12月1日(火)から受付開始。
※いずれも参加無料です。



- ◆「雑誌付録プレゼント」のお知らせ
川島図書館・山川図書館では、貸出に來られた方に雑誌の付録をプレゼントします。11月19日(金)スタートです。詳細は各図書館に問い合わせください。

いざという時のために毎月少々の掛金で

三倉屋互助会

セレモニー セレモニー
みくらや会館 みくらや西ホール

鴨島町鴨島521 TEL(0883)24-2195(代) FAX(0883)24-2197
川島町学字北久保118 TEL(0883)25-6255 FAX(0883)25-6256

フリーダイヤル **0120-24-2195**

土地家屋調査士・行政書士
鎌田真一事務所

- ① 所有する土地と隣の土地との境界がわからない
- ② 家屋を新築、増築、取壊したとき
- ③ 相続に関する疑問や質問(遺産分割協議書の作り方)

わからないことがあればいつでもご相談ください

吉野川市鴨島町西麻植字中筋141 鎌田真一事務所 検索
☎ 0883-36-9830

青少年育成補導

水の星とちいさな命

鴨島第一中学校 和泉 清来

地球は私たちをのせて
毎日くるくるまわっている
大きな自分にちいさな私たち
をのせて
私はあたりまえのように
生活しているけど
地球は
私たちがふんづけても
穴をほっても
文句一つ言わずに
数えきれないほどのちいさな
命をのせて
くるくるくるくる…
くるくるくるくる…
私が地球だったらどうだろう
地球さん
ねえ どんな気持ちで
まわっているの？
一度話してみたいな
話ができても できなくても
心の中で
たくさん「ありがとう」を
言うよ

「ぶんげい麻植第16号」より

保護者の皆さんへ

SNSを通じて児童ポルノや児童売春の犯罪被害に遭った人の約90%がフィルタリングを設定していません。インターネットから子どもを守るために**フィルタリング**を必ず利用しましょう！

従来型の携帯電話は①、スマートフォンは①②③に対応するフィルタリングが必要！
①携帯電話回線による接続
②無線LAN回線による接続
③アプリによる接続

お子さんが安全にインターネットを利用できるようにするには、スマホの場合は①②③の3つのフィルタリングが必要となります。

家庭のルール

犯罪やトラブルから子どもを守るために、フィルタリ

ングの利用とともに、日頃から家庭でのコミュニケーションをとり、子どもにインターネットの危険性を教えることや、一緒に家庭のルールを作ることが大切です。

子どもたちが、犯罪被害に遭わないようにする為に、携帯電話・スマートフォンについて家庭で話し合います。また、不安なことがあれば県警少年サポートセンター・補導センターなどに相談しましょう。

★県警少年サポートセンター
ヤングテレホン

☎088(625) 8900

いじめホットライン

☎088(623) 7324

連絡先・問い合わせ

市青少年育成補導センター

☎25-6620

FAX 25-6621



東野リキュールの本格梅酒

二人で仲よく梅酒を造り精一杯おもてなししています

ホーホケキョ 白竜峡 高越山 紅竜峡 梅酒蔵

東野リキュール製造場 東野 宏一
TEL 0883-43-2216
吉野川市美郷字川俣5番地5 FAX 0883-43-2212

スタッド 高原教室

11月無料体験学習

11/12(金)~26(金) 期間中4回 無料受講できます!

- ◆指導教科:国教英
 - ◆無学年のプリント教材
 - ◆4技能の小学英語
 - ◆コンピュータ学習(CAI)
- 指導対象: 幼児~高校生
指導者: 中谷 敬子
連絡先: 090-9555-9699
所在地: 高原字関135-5 JR牛島駅 徒歩5分

入学生募集

お気軽にお問い合わせください!!

- スマートフォン●パソコン●フィットネス●パークゴルフ●美文字
- 歌声・合奏●手話●オカリナ●手芸●DIY●英会話●カメラ
- クッキング●フラワーアレンジメント●野菜ソムリエ●脳トレ



悠遊大學

生きる場所

遊ぶ場所

学ぶ場所

お問合せ

☎0883- 55-2951

ここにふくこい

担当 藤丸

Facebook でチェック



LINEで チェック



「コンビニで電子マネーを買って教えて」は、架空料金請求詐欺！
阿波吉野川警察署生活安全課



yoshinogawa city

吉野川市指定有形文化財(彫刻)
彫刻木造如来坐像

指定年月日：1988(昭和63)年12月23日指定
所在地：吉野川市川島町学字唐戸145(薬師寺)
所有/管理者：薬師寺

木造彫刻の如来坐像である。真言宗御室派瑠璃山薬師寺の本尊で、南北朝時代の作といわれる。像高52cm、台座高40cm、寄木造である。内刳(像内部を削り抜く)で、表面は漆を塗った上に金箔を押ししている。頭部は前後で2材を接合し、体部と首の穴に柄を差し込むことにより接合しており、眼は彫り込んでいる。体部は前後で別の木材を2材、左側面は1材、膝前の横材、裳先1材をそれぞれ接合している。両肩で両手を接合し、右肘でも接合している。両手首の先は、後世に別の材料で補修されている。天正年間(1573~1592)に長宗我部軍が当寺を攻めた時、本尊が蜂の大軍となって襲いかかったために兵火を免れたという伝説がある。作者は不明。

知故郷を
る郷を!!

第38回



トヨタ車は、
ネッツ徳島吉野川店に
ゼーンぶお任せください!

冬用タイヤもネッツにお任せ!

スタッドレスタイヤ・
スタッドレスタイヤ&ホイールセット
●ご予約キャンペーン実施中! 2021/12/27 [月]まで

ネッツ徳島吉野川店

吉野川市鴨島町西麻植字麻植市56-28 TEL.0883-24-3171
●定休日 月曜・第2火曜 ●営業時間 9:00~18:00(サービス入庫受付は17:00まで)

冬の準備、そのタイヤで大丈夫? /



ご予約販売特典

対象商品販売価格より
ALL 10% OFF

●対象のタイヤメーカーは、送料取り扱いのメーカーに限らせていただきます。
●タイヤホイールセット販売の場合は取付工賃、ホイールナット費用、タイヤのみ販売の場合は入替工賃、エアバルブ、高タイヤ処理費用を別途申し受けます。●その他詳しくは吉野川店へお問い合わせください。



住友特製和風ソース使用
ローストビーフ弁当
配達時8%税
(税抜 2,880円) **3,110円**

※食材の入荷状況により、お料理内容・容器が変更になる場合があります。



国産牛使用
ビーフカツ弁当
配達時8%税
1,382円
(税抜 1,280円)



彩り弁当
配達時8%税
2,160円
(税抜 2,000円)

無料配達、承ります
(配達地域：阿波市、吉野川市、上板町)

阿波市土成町土成字大法寺8

ハートプラザ住友
☎088-695-3224

その他1,000円よりお弁当など各種承ります。
詳しくはホームページをご確認ください。

○ハートプラザ住友 検索

慌ただしさが増す年末は、交差点での出会い頭事故の発生が目立ちます。交差点手前では、一時停止や徐行を確実にした上で、左右の安全確認をして事故防止に努めてください。阿波吉野川警察署交通課





よしのがわ市民カレンダー

広報よしのがわ 11

2021年(令和3年)11月号
通巻206号

発行/吉野川市 編集/総務部市長公室
〒776-8611 徳島県吉野川市鴨島町鴨島115番地1

TEL 0883-22-2203 FAX 0883-22-2244
URL <https://www.city.yoshinogawa.lg.jp/>
E-mail mail@yoshinogawa.tokushima.jp

再生紙と植物油インキを使用。

11月	行事・イベント	夜間・休日 在宅当番医
10 水		森住内科医院 ☎ 22-3010
11 木	行政相談10:00~12:00(市役所本館4階141会議室)、人権相談13:30~16:00(交流センター1階和室)	麻名内外科クリニック ☎ 26-0020
12 金		糸田川クリニック ☎ 24-7555
13 土		さくら診療所 ☎ 42-5520
14 日		杉山医院 ☎ 25-2802
15 月		かなめ小児科クリニック ☎ 26-0310
16 火		石原小児科 ☎ 24-2388
17 水	世界COPDデー(P11)	山下耳鼻咽喉科クリニック ☎ 42-7533
18 木		知恵島皮膚科診療所 ☎ 36-9012
19 金	司法書士会による無料法律相談10:00~12:00(市役所本館4階141会議室)	よしのがわ往診診療所 ☎ 36-1850
20 土	LGBTQオンラインZoomコミュニティスペース13:30~15:00 がん集団検診(P14)	あおぞら内科 ☎ 22-1311
21 日		矢田医院 ☎ 25-2006
22 月		古本内科クリニック ☎ 24-7377
23 火	勤労感謝の日	糸田川眼科 ☎ 24-2531
24 水		渡辺医院 ☎ 24-7177
25 木	社会保険労務士会による無料年金相談10:00~15:00(市役所本館1階相談室)(P20)	美摩病院 ☎ 24-2957
26 金	コンビニ交付サービス開始(P2) 成人式参加申込締切日(P9)	鈴木内科(敷地) ☎ 24-5880
27 土		鈴木内科(喜来) ☎ 24-3413
28 日		木村内科胃腸科 ☎ 24-6413
29 月		岸整形外科 ☎ 25-3133
30 火	広報モニター申込期限(P10)	鴨島病院 ☎ 24-6565

- 介護予防教室・リハビリ教室(P15)
- 吉野川市子育て支援施設 12月の行事予定(P16)
- 図書館だより(P21)

12月	行事・イベント	夜間・休日 在宅当番医
1 水		工藤内科医院 ☎ 42-3113
2 木		大内整形外科 ☎ 24-3058
3 金		高橋皮膚科クリニック ☎ 24-5122
4 土		井内内科 ☎ 24-3070
5 日		谷医院 ☎ 42-2353
6 月	行政相談10:00~12:00(山川公民館研修室1)、人権相談13:30~16:00(西麻植会館2階会議室・山川公民館研修室3・美郷支所会議室)	中西内科クリニック ☎ 42-6755
7 火	行政相談13:00~15:00(川島公民館会議室)	杏和医院 ☎ 22-0333
8 水		グリーン耳鼻咽喉科 ☎ 24-2488
9 木	行政相談10:00~12:00(市役所本館4階141会議室)	石原内科循環器科 ☎ 24-2536
10 金	「パワー・デイ」参加者募集 申請締切(P11)	リバーサイドクリニック岡田 ☎ 24-8884
11 土		森住内科医院 ☎ 22-3010
12 日		鈴木内科(敷地) ☎ 24-5880
13 月		山下耳鼻咽喉科クリニック ☎ 42-7533
14 火		麻名内外科クリニック ☎ 26-0020
15 水		さくら診療所 ☎ 42-5520

【夜間・在宅当番医】
 ●平日/18時~22時
 ●休日/9時~13時、14時~18時、19時~22時
 ●吉野川市ホームページにも掲載しています。
 ●日本中央テレビ、ケーブルネットおえでも放送しています。
 ●変更になる場合がありますので、必ず当番医または徳島中央広域連合(☎26-1190)でご確認の上、受診してください。

【小児救急医療体制】
 ●徳島市夜間休日急病診療所(☎088-622-3576)
 ●県立中央病院(☎088-631-7151)

〈月~土〉
 8時30分~19時30分 最寄りの医療機関
 19時30分~22時30分 徳島市夜間休日急病診療所
 22時30分~翌9時 県立中央病院

〈日・祝日〉
 9時00分~12時30分 徳島市夜間休日急病診療所
 13時30分~17時 徳島市夜間休日急病診療所
 18時00分~22時30分 徳島市夜間休日急病診療所
 22時30分~翌9時 県立中央病院

●吉野川医療センター(☎26-2222)
 診療日 第2・第4日曜日 診療時間 午前中(直接問い合わせください)

今月の税	固定資産税	第3期	納期限 11月30日火
	国民健康保険税	第5期	

市内での火災・救急出動 (※累計は令和3年1月からのもの)					
火災	8月	累計	救急出動	8月	累計
	1件	14件		184件	1,275件

本号に掲載している各種行事・イベント等は、新型コロナウイルス感染拡大防止に配慮し、開催を中止または延期する場合がありますので、詳しくは担当課もしくは主催者に問い合わせください。



見やすく読みまちがえにくいユニバーサル
デザインフォントを採用しています。

※市民カレンダーには、市内全ての行事・イベントが記載されて
いるわけではありませんので、あらかじめご了承ください。

