

# よしのがわ



## ともだちたくさん たのしかったよ



川田・川田中・川田西・種野小学校 わくわく交流学习(川田中小学校)



### CONTENTS

◆市制10周年記念総集編 2~3	◆地域子育て支援拠点施設 を開設 9	◆生活トピックス 18~20
◆市制10周年記念市民手 作りイベント 3	◆税務署からのお知らせ 10	◆乳幼児健康診査日程 21
◆市制10周年記念作品コ ンクール入賞作品 4	◆「税についての作品」入賞 者 11	◆がん検診のご案内 22
◆飼い犬の登録と狂犬病予 防注射 5	◆ブロック塀の点検を 12	◆介護予防サポーター 23
◆県知事選挙および県議会 議員選挙 6~7	◆できごと 13	◆介護保険制度が変わりま す 24
◆病児・病後児保育施設を 開設 8	◆お知らせ 14~15	◆ちびっこドーム通信 25
	◆募集 16~17	◆介護予防教室 26
	◆催し 17	◆夜間・休日在宅当番医表 26
	◆『まなび』奨学金 17	
		◆図書だより 27
		◆青少年育成補導 27

3月号 | 2015. 3. 11  
vol.126

吉野川市  
YOSHINO GAWA

発行 / 吉野川市  
編集 / 総務部企画財政課  
〒776-8611  
徳島県吉野川市鴨島町鴨島115-1



平成26年10月1日に市制10周年を迎えた吉野川市。この市制10周年を市全体で祝うため、今年度、1年を通してさまざまな記念事業を実施してきました。本稿ではそれら数々の記念事業を振り返ってみたいと思います。

## 市民手作りイベント

平成26年4月から平成27年3月にかけて、市内18団体により市内各所で「市制10周年記念市民手作りイベント」が実施されました。市制10周年を祝い、吉野川市の良さや魅力を発信するため、お祭りイベントやウォーキング、講演会や婚活、親子の触れ合いイベントなどが催されました。多くの方が参加し、市制10周年の喜びを市全体で分かち合うことができました。

## キャラクターグッズの製作販売事業

市のPRを図るため、吉野川市公式キャラクター「ヨッピー・ピッピー」のぬいぐるみやストラップなどを製作・販売し、人気を集めました。

## メモリアルデイセレモニー

市制10周年を迎えた10月1日、市役所イベント広場で「メモリアルデイセレモニー」を挙行しました。市職員らが出席し、記念懸垂幕の除幕などを行いました。天候にも恵まれ、10周年に気持ちの良いスタートを切ることができました。

## 市制10周年記念式典

10月4日、鴨島公民館で「市制10周年記念式典」を執り行いました。開式前の催しとして、鴨島鳳翔太鼓による太鼓の演奏や書道家によるパフォーマンス、吉野川高校による市制10周年記念押し花アート作品が披露されました。式典では、多数の来賓・招待者の出席のもと、市政における功労者の表彰を行い、10周年にふさわしい厳かな式となりました。

## 錦秋吉野川歌舞伎

10月31日、鴨島公民館で市制10周年のメイン事業である「錦秋吉野川歌舞伎」公演を実施しました。メイン俳優



⑧



⑤



⑪



⑨



⑥



②



⑩



⑦



③



⑪

①川島城プロジェクトマッピング②里山ハイキング③青少年育成事業「トクイクの森2014」④歳をとっても、障がいがあっても踊らにヤソソソ！⑤世界を楽しく旅する講座⑥自然食セミナー⑦協会創立10周年記念カローリング大会⑧学んで！作って！たいたいでこドン！⑨親子で楽しく習字にチャレンジ⑩ヨッピー・ピッピーグッズの製作・販売⑪メモリアルデイセレモニー⑫記念式典での太鼓の演奏に合わせた書道家によるパフォーマンス⑬記念式典での表彰の様子⑭錦秋吉野川歌舞伎⑮市役所東館1階に展示された作品⑯菊人形・菊花展オープニングセレモニー⑰美郷ほたるまつり⑱五九郎まつり⑲美郷一周駅伝⑳リバーサイドハーフマラソン



④



に片岡愛之助さん、中村奄太郎さん、市川男女蔵さん、解説者として元NHKアナウンサー葛西聖司さんという豪華キャストを迎えての公演となり、約1200人の来場者は、有名演目「義経千本桜―道行初音旅―」の世界に魅せられました。また、公民館前の広場で行われた物産や歌舞伎グッズ販売なども盛況で、メイン事業にふさわしい盛大な1日となりました。

## 市制10周年記念作品募集

小・中学生を対象に、吉野川市への思いを絵やポスターにしてもらう「『ぼくのまちわたしのまち吉野川市』作品コンクール」と、市のホームページトップ写真を募集した「吉野川市ホームページフォトコンテスト」の作品コンクールを行いました。多くの応募をいただき、個性豊かな作品が集まりました。

## 市制10周年記念展示事業

市役所庁舎で、作品などの展示を行いました。市制10周年記念作品募集に応募のあった絵やポスター、写真のほか、

記念式典で披露された書道と押し花アートの作品、吉野川市誕生後10年の歩みが記されたパネルも展示し、市役所を10周年の色に染めました。

## 市制10周年冠事業

今年度は、毎年恒例の阿波踊りや花火大会、梅酒まつりなどの行事が、市制10周年を記念する「冠事業」として実施されました。中でも、菊人形・菊花展では錦秋吉野川歌舞伎公演出演者の片岡愛之助さんを来賓として迎え、リバーサイドハーフマラソンでは赤羽有紀子さんをゲストランナーとして招致し、ヨッピー・ピッピーグッズを記念品とするなど、10周年を記念した工夫が加えられました。

吉野川市市制10周年記念事業は、平成27年3月31日をもって完了となります。市民の皆様の多数のご参加・ご協力をいただき、市全体で盛大に祝うことができましたことを深く感謝申し上げます。今後とも、吉野川市政への変わらぬご理解・ご協力をよろしくお願いいたします。



## 吉野川市市制10周年記念 市民手作りイベント事業⑪

### こんな事業をしました!

○1月6日、「吉野川市内を歩かんで会《山川地区》」が、鴨島歩こう会により開催されました。約1000人の参加者は、山川町内を約8キロメートルにわたってウォーキングしました。歩くことを通して、参加者相互の親睦を深めるとともに、心身の健康の大切さについて考える良い機会となりました。



吉野川市内を歩かんで会

○1月19日、「第7回里山ハイクング」が麻名尾根道古道クラブにより開催されました。31人の参加者が集まり、堀割峠から種野峠までを縦走しました。天候にも恵まれ、里山の歴史を巡る心地よいひとときとなりました。



# 吉野川市市制10周年記念 「ぼくのまちわたしのまち吉野川市」作品コンクール入賞作品

吉野川市市制10周年を記念し募集した、「ぼくのまちわたしのまち吉野川市」作品コンクールにおいて、入賞した作品をご紹介します。(敬称略)

## 絵画部門(小学生低学年)

特選



上浦小2年  
佐原 康太

準特選



山瀬小3年  
福井まひろ



鴨島小1年  
上藤 幸歩

入選



鴨島小2年  
田村 梨緒



鴨島小2年  
原田 真帆



種野小1年  
明石 結愛

## 絵画部門(小学生高学年)

特選



西麻植小4年  
前田 雪乃

準特選



川島小6年  
藤川 葵



川田小6年  
住友 利帆

入選



森山小4年  
佐藤 亨祐



上浦小6年  
根来 香凼



川田西小5年  
福岡 怜奈

特選

## ポスター部門



市立川島中2年  
大杉 亮太

準特選



県立川島中2年  
村田 光



市立川島中2年  
安田 愛梨

入選



鴨島第一中1年  
今川 柚香

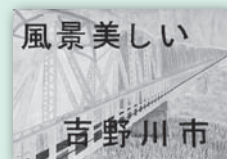

鴨島第一中1年  
北川明日香



市立川島中2年  
前田明日光

●問い合わせ 市企画財政課 ☎22-2221



平成27年度犬の登録・  
狂犬病予防注射日程表

美郷地区		
4月7日(火)	午前	9:35 ~ 9:45 中野 邦雄 氏宅前
		9:55 ~ 10:10 穴山 榮勇 氏宅前
		10:15 ~ 10:25 後藤 孝洋 氏宅前
		10:40 ~ 11:05 伊井 好春 氏宅裏
		11:15 ~ 11:25 宮倉八幡神社
午後	11:30 ~ 11:50 中枝老人憩の家	
	1:15 ~ 1:25 西村 弘 氏宅裏	
	1:30 ~ 1:40 横石 文夫 氏宅前	
	1:50 ~ 2:05 明石 孝 氏宅下	
	2:15 ~ 2:30 和泉 君子 氏宅裏	
4月8日(水)	午前	3:00 ~ 3:15 竹前 晴夫 氏宅裏
		3:20 ~ 3:30 東出 實子 氏宅裏
		3:40 ~ 3:50 ふるさとセンター駐車場
		4:00 ~ 4:15 旧美郷庁舎
		9:30 ~ 9:40 猪本 光一 氏宅前
午後	9:50 ~ 10:00 丸尾 ウリコ 氏宅裏	
	10:15 ~ 10:25 古谷 幸 氏宅横	
	10:35 ~ 10:45 藤川 スミエ 氏宅下	
	10:55 ~ 11:10 東山小学校	
	11:15 ~ 11:25 北地 儀一郎 氏宅前	
4月13日(月)	午前	11:30 ~ 11:40 芝高 正明 氏宅前
		11:45 ~ 11:55 平山土建(株) 横
		1:20 ~ 1:30 新開 義明 氏宅前
		1:40 ~ 1:50 久保 忠敏 氏宅裏
		2:00 ~ 2:10 藤岡 茂利 氏宅裏
午後	2:25 ~ 2:40 明石 恭一 氏宅前	
	2:50 ~ 3:00 早雲 明晴 氏宅前	
	3:10 ~ 3:25 麻植郡農協美郷作業所	
	3:35 ~ 3:45 旧美郷庁舎	
	9:30 ~ 9:40 ぼたる川第2団地A棟	
4月14日(火)	午前	9:50 ~ 10:10 石川オート横
		10:20 ~ 10:30 忌部農業構造改善センター
		10:40 ~ 11:00 元木会館
		11:10 ~ 11:30 山瀬駅前
		1:00 ~ 1:15 麻植郡農協山川支所
午後	1:25 ~ 1:40 八坂会館	
	1:50 ~ 2:10 青木大師堂	
	2:20 ~ 2:40 瀬詰八幡神社	
	2:50 ~ 3:20 北村農業構造改善センター駐車場	
	3:30 ~ 3:50 三島地蔵堂	
4月15日(水)	午前	9:30 ~ 10:00 奥川田消防詰所
		10:20 ~ 10:30 山口 嘉雄 氏宅前
		10:50 ~ 11:05 こうつの里跡
		11:15 ~ 11:30 旗見集会所
		1:00 ~ 1:20 川東南ゴミ集積所付近
午後	1:30 ~ 1:40 川東農業構造改善センター	
	1:50 ~ 2:00 川田小学校	
	2:10 ~ 2:30 麦原大師堂	
	2:40 ~ 2:50 宮地集会所	
	3:00 ~ 3:20 日吉神社	
4月23日(木)	午前	3:30 ~ 3:50 湯立会館
		9:30 ~ 9:40 中御前神社
		9:50 ~ 10:20 旧麻植郡農協川田支所
		10:30 ~ 10:40 徳島鶏卵株式会社前
		10:50 ~ 11:00 村雲神社
午後	11:10 ~ 11:30 野郷神社	
	1:00 ~ 1:20 川田西小学校	
	1:30 ~ 1:50 川田駅前	
	2:00 ~ 2:20 舟戸西中央集会所	
	2:30 ~ 2:45 大坪 千恵子 氏宅前	
4月22日(水)	午前	2:55 ~ 3:10 西福寺
		3:20 ~ 3:50 山川支所
		9:00 ~ 9:25 春日免神社
		9:40 ~ 9:55 桑田工務店付近
		10:10 ~ 10:25 内原老人憩の家
午後	10:40 ~ 10:55 友成 壯輔 氏宅付近	
	11:10 ~ 11:25 八幡神社	
	11:40 ~ 11:55 先須賀公会堂	
	1:10 ~ 1:40 牛島集会所(麻植塚駅北)	
	1:55 ~ 2:10 鎮守神社	
4月21日(火)	午前	2:25 ~ 2:40 若宮八幡神社(鴨島マルナカ南)
		2:50 ~ 3:10 西麻植駅前西 消防詰所前
		3:20 ~ 3:40 旧飯尾敷地地区公民館
		9:00 ~ 9:20 牛島駅前
		9:35 ~ 9:55 牛島地区公民館
4月20日(月)	午後	10:10 ~ 10:35 旧麻植郡農協森山支所
		10:50 ~ 11:15 飯尾敷地小学校
		11:30 ~ 11:55 飯尾敷地コミュニティセンター
		1:10 ~ 1:35 西麻植地区公民館
		1:50 ~ 2:15 知恵島小学校
4月19日(木)	午前	2:30 ~ 2:55 文化研修センター
		3:10 ~ 3:35 松島呉服店北側付近
		5:30 ~ 8:00 市役所本館前
		9:00 ~ 9:30 松家 健二郎 氏宅前付近
		9:45 ~ 10:00 西岡 久 氏宅付近
4月18日(水)	午後	10:15 ~ 10:30 大西 陽子 氏宅前付近
		10:50 ~ 11:30 持福寺
		1:00 ~ 1:15 敷地公会堂
		1:30 ~ 1:55 西麻植会館
		2:10 ~ 2:25 中村塗装前
4月17日(火)	午前	2:40 ~ 2:55 多津美公会堂
		3:05 ~ 3:35 江川・鴨島公園
		3:50 ~ 4:05 野田自動車前付近
		4:10 ~ 4:30 呉郷公園
		9:00 ~ 9:15 知恵島地区公民館
4月16日(月)	午後	9:30 ~ 9:45 笠井 純一 氏宅付近
		10:00 ~ 10:20 神島教育集会所
		10:30 ~ 10:45 若宮神社
		11:00 ~ 11:15 大東・江川公会堂
		11:30 ~ 11:45 多田商店前付近
4月15日(日)	午前	1:10 ~ 1:25 大島鮮魚店前付近
		1:40 ~ 1:55 三谷寺
		2:10 ~ 2:25 消防団第五分団詰所
		2:40 ~ 2:55 林 正道 氏宅前付近
		3:10 ~ 3:25 高白集会所
4月14日(土)	午後	3:40 ~ 3:55 上浦老人憩の家
		4:10 ~ 4:30 呉郷公園
		9:00 ~ 9:30 松家 健二郎 氏宅前付近
		9:45 ~ 10:00 西岡 久 氏宅付近
		10:15 ~ 10:30 大西 陽子 氏宅前付近
4月13日(金)	午前	10:50 ~ 11:30 持福寺
		1:00 ~ 1:15 敷地公会堂
		1:30 ~ 1:55 西麻植会館
		2:10 ~ 2:25 中村塗装前
		2:40 ~ 2:55 多津美公会堂
4月12日(木)	午後	3:05 ~ 3:35 江川・鴨島公園
		3:50 ~ 4:05 野田自動車前付近
		9:00 ~ 9:30 松家 健二郎 氏宅前付近
		9:45 ~ 10:00 西岡 久 氏宅付近
		10:15 ~ 10:30 大西 陽子 氏宅前付近
4月11日(水)	午前	10:50 ~ 11:30 持福寺
		1:00 ~ 1:15 敷地公会堂
		1:30 ~ 1:55 西麻植会館
		2:10 ~ 2:25 中村塗装前
		2:40 ~ 2:55 多津美公会堂
4月10日(火)	午後	3:05 ~ 3:35 江川・鴨島公園
		3:50 ~ 4:05 野田自動車前付近
		9:00 ~ 9:30 松家 健二郎 氏宅前付近
		9:45 ~ 10:00 西岡 久 氏宅付近
		10:15 ~ 10:30 大西 陽子 氏宅前付近
4月9日(月)	午前	10:50 ~ 11:30 持福寺
		1:00 ~ 1:15 敷地公会堂
		1:30 ~ 1:55 西麻植会館
		2:10 ~ 2:25 中村塗装前
		2:40 ~ 2:55 多津美公会堂
4月8日(日)	午後	3:05 ~ 3:35 江川・鴨島公園
		3:50 ~ 4:05 野田自動車前付近
		9:00 ~ 9:30 松家 健二郎 氏宅前付近
		9:45 ~ 10:00 西岡 久 氏宅付近
		10:15 ~ 10:30 大西 陽子 氏宅前付近
4月7日(土)	午前	10:50 ~ 11:30 持福寺
		1:00 ~ 1:15 敷地公会堂
		1:30 ~ 1:55 西麻植会館
		2:10 ~ 2:25 中村塗装前
		2:40 ~ 2:55 多津美公会堂
4月6日(金)	午後	3:05 ~ 3:35 江川・鴨島公園
		3:50 ~ 4:05 野田自動車前付近
		9:00 ~ 9:30 松家 健二郎 氏宅前付近
		9:45 ~ 10:00 西岡 久 氏宅付近
		10:15 ~ 10:30 大西 陽子 氏宅前付近
4月5日(木)	午前	10:50 ~ 11:30 持福寺
		1:00 ~ 1:15 敷地公会堂
		1:30 ~ 1:55 西麻植会館
		2:10 ~ 2:25 中村塗装前
		2:40 ~ 2:55 多津美公会堂
4月4日(水)	午後	3:05 ~ 3:35 江川・鴨島公園
		3:50 ~ 4:05 野田自動車前付近
		9:00 ~ 9:30 松家 健二郎 氏宅前付近
		9:45 ~ 10:00 西岡 久 氏宅付近
		10:15 ~ 10:30 大西 陽子 氏宅前付近
4月3日(火)	午前	10:50 ~ 11:30 持福寺
		1:00 ~ 1:15 敷地公会堂
		1:30 ~ 1:55 西麻植会館
		2:10 ~ 2:25 中村塗装前
		2:40 ~ 2:55 多津美公会堂
4月2日(月)	午後	3:05 ~ 3:35 江川・鴨島公園
		3:50 ~ 4:05 野田自動車前付近
		9:00 ~ 9:30 松家 健二郎 氏宅前付近
		9:45 ~ 10:00 西岡 久 氏宅付近
		10:15 ~ 10:30 大西 陽子 氏宅前付近
4月1日(日)	午前	10:50 ~ 11:30 持福寺
		1:00 ~ 1:15 敷地公会堂
		1:30 ~ 1:55 西麻植会館
		2:10 ~ 2:25 中村塗装前
		2:40 ~ 2:55 多津美公会堂
3月31日(土)	午後	3:05 ~ 3:35 江川・鴨島公園
		3:50 ~ 4:05 野田自動車前付近
		9:00 ~ 9:30 松家 健二郎 氏宅前付近
		9:45 ~ 10:00 西岡 久 氏宅付近
		10:15 ~ 10:30 大西 陽子 氏宅前付近

川島地区		
4月9日(木)	午前	9:30 ~ 9:50 山田公民分館
		10:00 ~ 10:20 山田西分館
		10:30 ~ 11:00 神後南分館駐車場(活魚うちだ裏)
		11:10 ~ 11:40 城山公民分館
		1:00 ~ 1:20 川島駅前
午後	1:30 ~ 1:50 朝日ヶ丘分館	
	2:00 ~ 2:30 旧上桜保養センター駐車場	
	2:40 ~ 2:55 川島公民館駐車場	
	3:05 ~ 3:20 川島小学校東側駐車場	
	3:30 ~ 3:50 山本商店前(久保田)	
4月10日(金)	午前	4:00 ~ 4:15 こだま会館駐車場
		10:00 ~ 10:20 高越神社
		10:30 ~ 10:45 東尾島老人憩の家
		10:50 ~ 11:10 猪井理髪店西側
		11:20 ~ 11:50 三ツ島西公会堂
午後	1:00 ~ 1:20 学西分館	
	1:30 ~ 1:50 ぶどうセンター駐車場	
	2:00 ~ 2:20 楠本 力 氏宅北(吉本)	
	2:30 ~ 2:50 学島小学校駐車場	
	3:00 ~ 3:20 船積金物店駐車場	
4月20日(月)	午前	3:30 ~ 4:00 神後分館(八坂神社北側)
		6:00 ~ 8:00 市運動管理センター前(旧給食センター跡)
		9:00 ~ 9:15 知恵島地区公民館
		9:30 ~ 9:45 笠井 純一 氏宅付近
		10:00 ~ 10:20 神島教育集会所
4月21日(火)	午後	10:30 ~ 10:45 若宮神社
		11:00 ~ 11:15 大東・江川公会堂
		11:30 ~ 11:45 多田商店前付近
		1:10 ~ 1:25 大島鮮魚店前付近
		1:40 ~ 1:55 三谷寺
4月22日(水)	午前	2:10 ~ 2:25 消防団第五分団詰所
		2:40 ~ 2:55 林 正道 氏宅前付近
		3:10 ~ 3:25 高白集会所
		3:40 ~ 3:55 上浦老人憩の家
		4:10 ~ 4:30 呉郷公園
4月23日(木)	午後	9:00 ~ 9:30 松家 健二郎 氏宅前付近
		9:45 ~ 10:00 西岡 久 氏宅付近
		10:15 ~ 10:30 大西 陽子 氏宅前付近
		10:50 ~ 11:30 持福寺
		1:00 ~ 1:15 敷地公会堂
4月24日(金)	午前	1:30 ~ 1:55 西麻植会館
		2:10 ~ 2:25 中村塗装前
		2:40 ~ 2:55 多津美公会堂
		3:05 ~ 3:35 江川・鴨島公園
		3:50 ~ 4:05 野田自動車前付近
4月25日(土)	午後	9:00 ~ 9:25 春日免神社
		9:40 ~ 9:55 桑田工務店前付近
		10:10 ~ 10:25 内原老人憩の家
		10:40 ~ 10:55 友成 壯輔 氏宅付近
		11:10 ~ 11:25 八幡神社
4月26日(日)	午前	11:40 ~ 11:55 先須賀公会堂
		1:10 ~ 1:40 牛島集会所(麻植塚駅北)
		1:55 ~ 2:10 鎮守神社
		2:25 ~ 2:40 若宮八幡神社(鴨島マルナカ南)
		2:50 ~ 3:10 西麻植駅前西 消防詰所前
4月27日(月)	午後	3:20 ~ 3:40 旧飯尾敷地地区公民館
		9:00 ~ 9:20 牛島駅前
		9:35 ~ 9:55 牛島地区公民館
		10:10 ~ 10:35 旧麻植郡農協森山支所
		10:50 ~ 11:15 飯尾敷地小学校
4月28日(火)	午前	11:30 ~ 11:55 飯尾敷地コミュニティセンター
		1:10 ~ 1:35 西麻植地区公民館
		1:50 ~ 2:15 知恵島小学校
		2:30 ~ 2:55 文化研修センター
		3:10 ~ 3:35 松島呉服店北側付近
4月29日(水)	午後	5:30 ~ 8:00 市役所本館前



飼い犬の登録と  
狂犬病予防注射

狂犬病予防法により、犬の飼い主には「飼い犬を登録すること(生涯1回)」「年1回狂犬病予防注射を受けさせること」が義務付けられています。

平成27年度は、次の日程のとおり、犬の新規登録と狂犬病予防注射を実施しますので、必ず受けさせてく

ださい。

飼い犬の死亡、所在地の変更、飼い主の変更などがあつた場合は、その都度届け出が必要です。

登録手数料(生涯1回) 3000円  
注射手数料 3000円

※秋の予防注射時の夜間注射は行いません。

●問い合わせ 市環境企画課 ☎22-2230





## 徳島県知事選挙および

# 徳島県議会議員一般選挙の投票日は、4月12日(日)です

### 1. 投票所と投票時間について

投票区名	施設名	所在地	投票時間
牛島第1	牛島小学校体育館	鴨島町牛島865番地1	午前7時から 午後8時まで
牛島第2	上浦地区公民館	鴨島町上浦450番地6	
森山	森山地区公民館	鴨島町山路1082番地1	
西尾第1	飯尾敷地小学校体育館	鴨島町飯尾7番地	
西尾第2	西麻植小学校体育館	鴨島町西麻植字絵馬堂85番地2	
西尾第3	飯尾敷地コミュニティセンター	鴨島町飯尾550番地74	
鴨島第1	鴨島小学校体育館	鴨島町鴨島564番地	
鴨島第2	吉野川市役所本館	鴨島町鴨島115番地1	
鴨島第3	麻植郡農協喜来集荷場	鴨島町喜来320番地4	
知恵島	知恵島小学校体育館	鴨島町知恵島781番地	
山田	川島公民館山田分館	川島町山田字北原104番地	
川島	川島公民館	川島町栗村860番地	
岡山	川島公民館岡山分館	川島町栗村410番地1	
栗村	川島体育館	川島町栗村2424番地1	
学島	川島老人福祉センター	川島町学字吉本34番地2	
近久	近久公会堂	川島町学字近久884番地1	
山川第1	元木会館	山川町宮島90番地1	
山川第2	山瀬小学校体育館	山川町諏訪266番地1	
山川第3	瀬詰老人会館	山川町八幡289番地	
山川第4	日吉会館	山川町湯立330番地3	
山川第5	川田小学校体育館	山川町住吉189番地	
山川第6	中部農業構造改善センター	山川町町103番地	
山川第7	川田西小学校体育館	山川町川田429番地6	
山川第9	皆瀬集会所	山川町皆瀬173番地1	午前7時から
山川第10	榎谷集会所	山川町榎谷219番地	午後7時まで
美郷第3	ふるさとセンター	美郷字中筋194番地1	午前7時から
美郷第4	東山小学校体育館	美郷字古土地155番地2	午後8時まで

### 2. 注意事項

- ア. ご利用いただく投票所は、郵送される投票所入場券でご確認ください。
- イ. 投票所の場所がわからないときは、市選挙管理委員会のホームページを参考にしてください。
- ウ. 投票には、投票所入場券を各自切り離し、本人が投票所に持参してください（忘れても投票はできません）。
- エ. 今回の徳島県知事選挙、徳島県議会議員一般選挙においては、県内の他の市町村に1回限り住所を移した方で転入先の市町村の選挙人名簿に登録されていない方は、転出前の市町村で投票することができる場合があります。この場合には、「引き続き都道府県内の区域内に住所を有する旨の証明書」または「住民票の写し」を発行してもらい、これを提示して投票を行います。

### 3. 期日前投票について

期日前投票の期間	徳島県知事選挙	3月27日(金)～4月11日(土)
	徳島県議会議員一般選挙	4月4日(土)～4月11日(土)

(徳島県知事選挙と徳島県議会議員一般選挙で期間が異なりますのでご注意ください。)



期日前投票の時間	午前8時30分から午後8時まで
期日前投票所の場所	吉野川市役所本館111会議室、または、山川公民館研修室1
期日前投票ができる 主な事由	イ. 職務等に從事中であることが見込まれる場合
	ロ. 用務等のため投票区の区域外に旅行・滞在中であることが見込まれる場合
	ハ. 疾病・負傷・老衰等により歩行が困難であることが見込まれる場合

#### 4. 指定病院などにおける不在者投票について

都道府県選挙管理委員会の指定する病院、老人ホーム、身体障がい者支援施設等に入院・入所されている方は、病院等において不在者投票ができます。早めに病院長・施設長等に申し出てください。

#### 5. 郵便等による不在者投票について

下記の要件に該当する選挙人は「郵便等投票証明書」の交付を受け、自宅などで郵便等による不在者投票ができます。

●身体障がい者手帳 下記のいずれかの障がいで、その程度が右に該当する方	障がいの程度		
	1級	2級	3級
両下肢機能障がい・体幹機能障がい・移動機能障がい	●	●	—
心臓機能障がい・じん臓機能障がい・呼吸器機能障がい・ぼうこう機能障がい・直腸機能障がい・小腸機能障がい	●	—	●
免疫機能障がい・肝臓機能障がい	●	●	●

●介護保険被保険者証に要介護状態区分が要介護5と記載されている方

#### 郵便等投票証明書交付申請、投票手順

①	「郵便等投票証明書 交付申請書」に身体障がい者手帳・介護保険被保険者証のコピーを添付して、「郵便等投票証明書」の交付を選挙管理委員会に申請してください。
②	申請が受け付けられると、自宅へ「郵便等投票証明書」が郵送されます。
③	選挙の度ごとに、「投票用紙等の請求書」が自宅へ送付されます。この「投票用紙等の請求書」に「郵便等投票証明書」を添えて、選挙管理委員会まで送付してください。
④	選挙管理委員会から、投票用紙・投票用外封筒・投票用内封筒が自宅へ郵送されますので、投票してください。投票用外封筒に必要事項を記入のうえ、郵送（返信用封筒を同封）にて選挙管理委員会まで返送してください。
注 意	①の「郵便等投票証明書」の交付申請は、選挙の有無にかかわらず、いつでもできます。選挙告示日以降では、処理に時間がかかることがありますので、できるだけ早めに申請してください。「郵便等投票証明書」の交付要件に該当するかどうか分からないときは、選挙管理委員会へ手帳等をお持ちいただくか、電話でお問い合わせください。
	③の投票用紙等の請求は、選挙投票日前4日までです（投票日が日曜日の場合、水曜日までに請求）。
	④の投票は、投票日の投票の終わる時刻までに選挙管理委員会に到着するよう、早めに返送してください。

#### 6. 開票について

開 票 日 時	4月12日(日) 午後9時から
開 票 場 所	吉野川市交流センター（川島町栗村2827番地70）

●問い合わせ 市選挙管理委員会 ☎22-2211



# 平成27年4月1日から 市内2カ所目の病児・病後児 保育施設「ひだまり」を開設します

病児・病後児保育とは、お子さんが病氣中または病氣の回復期に、勤務などの都合によって集団保育や家庭での保育をすることができない場合、市が委託する医療機関でお子さんを一時的に預かる事業です。



名称	病児・病後児保育施設 ひだまり (委託医療機関 石原小児科)
場所	吉野川市鴨島町鴨島353番地
対象者	吉野川市在住の1歳～小学3年生まで
保育時間	月曜日～金曜日 午前8時30分～午後5時30分 (延長 午前8時00分から) (延長 午後6時30分まで)
休日	土曜日・日曜日・祝日 夏季 8/12～8/15 年末年始 12/30～1/3
利用料金	日額……2,000円 (生活保護世帯は免除) 延長……[30分] 250円・[60分] 500円 昼食・おやつ・飲み物など……持参
保育定員	1日 6人まで

## ご利用方法(保育室入室までの手続き)

予約

前日の午前8時30分から午後6時30分までに下記までお電話ください(当日に予約する場合は、午前7時30分以降にお電話ください)。

定員などの理由によりお預かりできない場合があります。

当日のキャンセルは、午前7時30分から8時までにお電話ください。

申請

利用申請書、連絡表、児童表(初回のみ)に記入し、保育料2,000円をお支払いください。事前に記入していただくと、当日の診察などがスムーズにできます。

申請書設置場所/石原小児科、子育て支援課、各支所(川島・山川・美郷)

診察

他の医療機関で診察された場合も、保育の可否決定のため当日診察を受けてください。

入院が必要な場合や保育ができないと判断した場合は、お断りする場合があります。

## 保育室へ入室

### 持ち物 ～忘れ物のないよう事前にチェックしましょう～

※持ち物には、必ず名前を記入してください。

- 保険証 子どもはぐくみ医療費受給者証 印鑑 弁当 おやつ 飲み物  
着替え一式 おむつ(おしり拭き) 汚れ物入れ 食事用エプロン(必要な場合)

【他の医療機関で診察された場合】 くすり 診療情報提供書(子どもはぐくみ医療の適用内)

●問い合わせ 病児・病後児保育施設 ひだまり ☎24-2388  
市子育て支援課 ☎22-2266



# 平成27年4月1日から 市内2カ所目の地域子育て支援拠点施設 「子育て支援館ぶどうの木」を開設します



地域子育て支援拠点施設とは、子育て家庭に対する育児不安などの相談や指導がワンストップで対応できるなど、子育て全般に関する相談や支援を行う施設です。

名 称	(認) めぐみ幼稚園めぐみ保育園 子育て支援館 ぶどうの木
場 所	吉野川市鴨島町鴨島440番地2
利 用 対 象 者	吉野川市に住所を有する小学校就学前の乳幼児およびその保護者など
利 用 料 金	無料 (必要な経費の一部を保護者が負担することもあります)
開 館 日	月曜日～金曜日 午前9時～午後3時
休 館 日	土曜日・日曜日・祝日・年末年始 (12 / 29 ~ 1 / 3)
主な相談・支援内容	乳幼児およびその保護者が相互に交流を深める取り組み・子育てについての相談および助言・地域の子育てに関する情報の提供・子育ておよび子育て支援に関する講習などの実施・子育てサークルへの援助などの地域支援活動の実施



●問い合わせ **子育て支援館 ぶどうの木** ☎24-2435  
**市子育て支援課** ☎22-2266

## \* スポーツ安全保険 加入の案内 \*

スポーツ安全保険は、スポーツ・文化・ボランティア活動などの団体活動を行う5人以上の社会教育関係団体を対象とし、団体活動中やその往復中の傷害事故および賠償責任を負う事故を補償するものです。

急性心不全、脳内出血などの突然死の場合には、葬祭金が支払われます。

加入用紙・保険資料は、吉野川市教育委員会生涯学習課 (東館3階)、各支所 (川島・山川・美郷)、体育館 (牛島・鴨島・川島・山川)、鴨島公民館、ふるさとセンター、徳島銀行各支店などに備え付けています。

〈対象となる事故〉★団体活動中の事故 ★往復中の事故

〈保 険 期 間〉平成27年4月1日午前0時から平成28年3月31日午後12時まで (申込受付は平成27年3月2日(月)から)

※インターネットからも加入受付を行っています。詳しくはホームページをご覧ください。

加入対象者	補償対象となる団体活動	加入区分	年間掛金 (一人当たり)	傷害保険金額				賠償責任保険支払限度額 (免責金額なし)	突然死葬祭費用保険支払限度額
				死 亡	後遺障害 (最高)	入 院 (日額)	通 院 (日額)		
子ども	スポーツ・文化・ボランティア・地域活動	A1	800円	2,000万円	3,000万円	4,000円	1,500円	身体・財物賠償 合算 1事故 5億円 ただし、身体賠償は 1人 1億円	突然死 (急性心不全・脳内出血など) 葬祭費用 180万円
	《中学生以下 (特別支援学校高等部の生徒を含む。)) 上記団体活動に加え、個人活動も対象 上段: 団体活動中及びその往復中の補償額 下段: 上記以外 (個人活動など) の補償額	AW	1,450円	2,100万円 <small>熱中症及び細菌性・ウイルス性食中毒の場合、保険金額はA1区分と同様</small>	3,150万円	5,000円	2,000円	身体・財物賠償 合算 1事故 5億500万円 ただし、身体賠償は 1人 1億500万円	突然死 (急性心不全・脳内出血など) 葬祭費用 180万円
大人	高校生以上 65歳以上の方も加入できます。	A2	800円	2,000万円	3,000万円	4,000円	1,500円	身体・財物賠償 合算 1事故 5億円 ただし、身体賠償は 1人 1億円 ※自動車事故によって賠償責任を負った場合は、補償の対象となりません。	突然死 (急性心不全・脳内出血など) 葬祭費用 180万円
	スポーツ活動 スポーツ活動の指導・審判	C	1,850円	2,000万円	3,000万円	4,000円	1,500円		
	子どものスポーツ活動の指導・審判 ※C区分でも加入可	AC	1,300円	1,000万円	1,500万円	2,500円	1,000円		
65歳以上	スポーツ活動 ※C区分でも加入可 ※スポーツ活動を行わない方はA2区分	B	1,000円	600万円	900万円	1,800円	1,000円		
全年齢	危険度の高いスポーツ活動	D	11,000円	500万円	750万円	1,800円	1,000円		

●問い合わせ **吉野川市教育委員会 生涯学習課** ☎22-2271  
**公益財団法人 スポーツ安全協会徳島県支部 (徳島県体育協会内)**  
☎088-655-3660 ホームページ <http://www.sportsanzen.org>



# 税務署からのお知らせ

## 個人事業者の方の消費税及び地方消費税の確定申告について

消費税の課税事業者に該当する個人事業者の方は、平成27年3月31日(火)までに、平成26年分の「消費税及び地方消費税の確定申告書」を作成して川島税務署に提出するとともに、その消費税額及び地方消費税額を納付してください。

### 【平成26年分において課税事業者となる個人事業者の方】

- ① 平成24年分の課税売上高が1千万円を超える事業者
- ② 平成24年分の課税売上高が1千万円以下の事業者で、平成25年12月末までに「消費税課税事業者選択届出書」を提出している事業者
- ③ ①、②に該当しない場合で、平成25年1月1日から平成25年6月30日までの期間(特定期間)の課税売上高が1千万円を超える事業者

なお、特定期間における1千万円の判定は、課税売上高に代えて、給与等支払額の合計額によることもできます。

(注) 事業の用に供していた建物や機械などの譲渡収入も、課税売上高に含まれます。

### 【申告に当たっての留意点】

- 消費税及び地方消費税の税率は、平成26年4月1日から8%(※)に引き上げられました。平成26年分の消費税及び地方消費税の確定申告書は、課税取引を旧税率(5%)が適用されたものと新税率(8%)が適用されたものに区分した帳簿などに基づき作成する必要があります。
  - ※ 平成26年4月1日以後に行われる取引であっても、経過措置により旧税率(5%)が適用される場合があります。
- 課税事業者となる方は、平成26年分(課税期間)の課税売上高が1千万円以下であっても、平成26年分の消費税及び地方消費税の申告・納付が必要です。
- 平成24年分の課税売上高が5千万円以下で、平成25年12月末までに「消費税簡易課税制度選択届出書」を提出している課税事業者の方は、「消費税及び地方消費税の確定申告書(簡易課税用)」を提出してください。
- 簡易課税制度を選択していない課税事業者または簡易課税制度を選択していても、平成24年分の課税売上高が5千万円を超える課税事業者の方は、「消費税及び地方消費税の確定申告書(一般用)」を提出してください。
- 消費税及び地方消費税の確定申告書には、課税期間中の課税売上げの額及び課税仕入れなどの税額の明細等を記載した書類(付表)を添付する必要があります。
  - ◆ 一般用……「付表1」及び「付表2-(2)」を添付してください。
  - ◆ 簡易課税用……「付表4」及び「付表5-(2)」を添付してください。
- 還付税額のある申告書を提出される方は、「消費税の還付申告に関する明細書(個人事業者用)」を添付する必要があります。

## 納付期限と振替納税の利用について

確定申告による消費税及び地方消費税の納期限及び振替日は、次のとおりです。

- 納期限・・・平成27年3月31日(火)
- 振替日・・・平成27年4月23日(木)

現金で納付される場合は、納期限までに現金に納付書を添えて、お近くの金融機関(日本銀行歳入代理店)または川島税務署の納税窓口で納付してください。

また、e-Taxを利用すれば自宅や事務所などからインターネットなどを利用して電子納税することができます。

その他、振替納税は、「預貯金口座振替依頼書兼納付書送付依頼書」を提出していただくだけで、ご指定の預貯金口座から振替日に自動的に納税が行われます。納税のために金融機関または税務署に出向く必要もなく、預貯金残高を確認しておくだけで納付手続きを済ませることができる、大変便利で確実な納付方法ですので、ぜひご利用ください。

- ・ 税に関する情報は国税庁ホームページ([www.nta.go.jp](http://www.nta.go.jp))へ
- ・ e-Taxに関する情報はe-Taxホームページ([www.e-tax.nta.go.jp](http://www.e-tax.nta.go.jp))へ
- ・ e-Taxの操作に関するお問い合わせはe-Tax・作成コーナーヘルプデスク(TEL 0570-01-5901)へ
- ・ e-Tax・作成コーナーヘルプデスクは月曜日から金曜日(祝日及び12月29日～1月3日を除く)の午前9時から午後5時までご利用いただけます(ご利用可能時間については、今後変更する場合がありますので、事前にe-Taxホームページでご確認ください)。

●お問い合わせ 川島税務署 ☎25-2211

e-Tax データ送信!  
又は 書面提出!

便利な 申告書の作成は 国税庁ホームページの  
「確定申告書等作成コーナー」で!!

画面の案内に従って金額等を入力すれば、税額などが自動計算され、所得税及び復興特別所得税、贈与税、消費税及び地方消費税の申告書や青色申告決算書などを作成できます。

電子証明書 ICカードリーダー  
おうちで作成 ネットで申告

e-Tax 国税庁ホームページ

詳しくは 国税庁 で 検索

# 平成26年度「税についての作品」(作文・絵はがき)

平成26年度「税についての作品」(作文・絵はがき)について、優秀者が表彰されました。  
 税についての作品(作文・絵はがき)は、租税教育の一環として、税のしくみや役割についての理解を深めていただくことを目的としています。  
 表彰された方は、次のとおりです。(敬称略)

## (作文)

学 校 名	学年	氏 名	名	各 賞
学 島 小 学 校	6	浅 野 千帆莉	あさの ちほり	徳島県知事賞
西 麻 植 小 学 校	6	三 浦 友里江	みうら ゆりえ	(公社)阿波麻植法人会(特選)
山 瀬 小 学 校	6	安 部 誠 人	あべ まさと	
山 瀬 小 学 校	6	住 吉 凜 香	すみよし りんか	(公社)阿波麻植法人会(入選)
牛 島 小 学 校	6	鈴 木 祐 子	すずき ゆうこ	
川 島 小 学 校	6	内 田 琴 子	うちだ ことこ	(公社)阿波麻植法人会(佳作)
鴨 島 小 学 校	6	福 永 希 帆	ふくなが きほ	
川 島 小 学 校	6	中 尾 天 音	なかお あまね	
山 瀬 小 学 校	6	田 中 鈴 菜	たなか れいな	
山 瀬 小 学 校	6	白 山 晴 菜	しろやま はるな	
鴨 島 小 学 校	6	的 場 朱 璃	まとば しゆり	
川 島 小 学 校	6	浦 山 麻 珠	うらやま まじゆ	
市立川島中学校	2	元 木 紀世美	もとぎ きよみ	高松国税局長賞
県立川島中学校	3	野 口 龍	のぐち りょう	徳島県納税貯蓄組合連合会会長賞(入選)
鴨島第一中学校	2	森 友 紀	もり ゆき	川島税務署長賞
山 川 中 学 校	3	明 石 美 樹	あかいし みぎ	川島税務署管内納税貯蓄組合連合会会長賞(特選)
鴨島第一中学校	1	菊 川 尚 悟	きくかわ しょうご	川島税務署管内納税貯蓄組合連合会会長賞
鴨島東中学校	3	楨 納 茜 里	まきの あかり	
市立川島中学校	2	原 田 智 史	はらだ ともふみ	
県立川島中学校	3	山 本 晏 瞳	やまもと あみ	
鴨島東中学校	3	森 西 彩 香	もりにし あやか	吉野川・阿波租税教育推進協議会会長賞
山 川 中 学 校	2	三 木 菜 々 子	みき ななこ	
川 島 高 等 学 校	1	松 岡 優 佳	まつおか ゆか	国税庁長官賞
吉野川高等学校	1	鵜 飼 胤 基	うがい かずき	川島税務署長賞

## (絵はがき)

学 校 名	学年	氏 名	名	各 賞
川 島 小 学 校	6	下 地 彩 音	しもじ あやね	(公社)阿波麻植法人会(入選)
川 島 小 学 校	6	畑 内 七 海	はたない ななみ	(公社)阿波麻植法人会(佳作)
川 島 小 学 校	6	高 橋 璃 久	たかはし りく	
飯尾敷地小学校	6	井 野 康 正	いの こうせい	
飯尾敷地小学校	6	四 宮 穂 香	しのみや ほのか	
飯尾敷地小学校	6	喜 羽 夏 未	きば なつみ	
飯尾敷地小学校	6	須 藤 愛 葉	すとう まなか	
川 島 小 学 校	6	真 鍋 笑 莉	まなべ にこり	
川 島 小 学 校	6	下 地 菜南実	しもじ ななみ	

●問い合わせ 川島税務署 ☎25-2211

### 消費者ひろば

「必要なものを

買い取られていませんか」業者から、「不要品を何でも買い取ります」という電話があり、訪問してもらうとしく高圧的に貴金属を出すように言われ、買い取られてしまうトラブルが報告されています。

訪問購入の際には、訪問販売と同様に業者は事前に買い取るものを通達することが義務となっています。話が違っていった場合には、はっきり断って帰ってもらいましょう。高圧的な態度でなかなか帰らないときは、警察に連絡することも考えてください。

もし、大切な物を買取られてしまった場合でも、「クーリング・オフ」によって買い取られた物が戻ってくる場合があります。ただし、期限などの制限がありますので、買い取られてしまった場合は早く相談しましょう。

### 問い合わせ

市総務課 ☎22-2231  
 県消費者情報センター  
 ☎088(623)0110



# 巨大地震に備えブロック塀の点検を

過去に発生した震災では、ブロック塀の倒壊により、大きな被害や事故が起きています。通学路や避難路などをふさいでしまうことにより、避難に支障が生じたり、消防活動や救助活動の妨げになったりもします。将来の発生が予測される「南海トラフ巨大地震」に備え、下記の各項目を参考に、ブロック塀の点検・修繕などの適正な管理をお願いします。

点検項目	点 検 内 容	
	補強コンクリートブロック塀	組積造（鉄筋のないブロック塀）
高 さ	2.2m以下	1.2m以下
壁の厚さ	10cm以上（塀の高さが2m以下の場合） 15cm以上（塀の高さが2mを越える場合）	各部分の壁の厚さがその部分から壁頂までの垂直距離の1/10以上
鉄 筋	○壁頂および基礎には横に、壁の端部および隅角部には縦に、直径9mm以上の鉄筋が配置されている ○壁内に直径9mm以上の鉄筋が、縦横に80cm以内の間隔で配置されている	
控 え 壁	3.4m以内の間隔で鉄筋が入った控壁が、塀面から塀の高さの1/5以上突出したもの	4m以内の間隔で、壁面からその部分における壁の厚さの1.5倍以上突出している、または壁の厚さが必要寸法の1.5倍以上
基 礎	基礎の丈が35cm以上、根入れの深さが30cm以上	基礎の根入れの深さが20cm以上
外 観	全体の傾き、ひび割れ、破損、著しい汚れなどが塀にないこと	
耐 力	塀の壁体が、人の力によって簡単にぐらつかないこと	

●問い合わせ 徳島県県土整備部住宅課 ☎088-621-2604  
市建築営繕課 ☎22-2224

## 国民年金だより

国民年金後納納付制度で将来の年金額を増やせます

後納制度は、過去10年間に納め忘れた保険料を納付することにより、将来の年金額を増やすことができます。また、年金を受給できなかった方は後納制度を利用することで年金が受けられる場合があります。

▽現行の後納制度を利用できる期限

平成27年9月30日(水)

後納保険料の納付書の「使用期限」にご注意ください

納付書に記載されている使用期限までに納付しないと、支払いができなくなりますのでご注意ください。

なお、平成27年4月以降は、平成17年3月以前の後納保険料は納付できません。

使用期限が切れている場合は、ご連絡ください。

国民年金保険料専用ダイヤル ☎0570(011)0500 (ナビダイヤル) または、

☎03(6731)2015

▽受付時間

月曜日 午前8時30分～午後7時  
火～金曜日 午前8時30分～午後5時15分  
第2土曜日 午前9時30分～午後4時

国民年金保険料学生納付特例を受けている方

学生納付特例を受けている方には、平成27年度の継続確認のため、4月初旬にはがきが届きます。継続希望の場合、必要事項を記入の上、返送してください。平成27年2月以降に初めて申請した方には、1カ月ほど遅れてはがきが届きます。早めに継続手続きを済ませたい場合は、4月1日以降に学生証の写しを添えて、国保年金課（本館1階）または各支所（川島・山川・美郷）で再申請してください。

街角の年金相談センター 徳島(オフィス)開設

年金事務所と同様の相談が可能な窓口を開設しました。

【主な相談内容】

○厚生年金・国民年金に関する受給相談および年金見込額試算

○厚生年金・国民年金請求手続き（請求書提出）

○年金記録についての相談

○源泉徴収票、支払通知書、年金証書などの再交付（後日郵送）

ところ 徳島市八百屋町2丁目11番地

ニッセイ徳島ビル8階

受付時間 平日午前8時30分～午後5時15分

☎088(657)3081

社会保険労務士会による出張年金相談

相談日時・場所

▽3月19日(水) 午前10時～午後3時 / 本館1階相談室

▽4月23日(木) 午前10時～午後3時 / 本館1階相談室

問い合わせ

徳島県社会保険労務士会

フリーダイヤル ☎0120-967951

市国保年金課 国民年金係 ☎22-2213

4月分からの申し込みは街角の年金相談センター徳島(オフィス)

☎088(657)3081

# できごと

## スポーツ少年団駅伝



声援を受けて元気に走り出す子どもたち

1月25日、吉野川総合スポーツ運動場で第10回吉野川市スポーツ少年団駅伝大会が開催されました。

オープン参加を含め21チームが参加し、5区間5kmを走り抜きました。成績は次のとおりです（敬称略）。

**混合の部** 優勝／YSCオーレFC、準優勝／鴨島タイガースA、第3位／YSCオーレJSC【区間賞】1区／岡本夢（YSCオーレFC）、2区／榎原隆希（鴨島タイガースA）、楠木太陽（YSCオーレFC）、3区／丸本佳典（鴨島タイガースA）、4区／森優太（YSCオーレFC）、5区／佐藤慎太郎（YSCオーレFC）

**女子の部** 優勝／鴨島ソフト

## 四国大会準優勝!!

1月24日、愛媛県のビバ・スポルティアSAIJOで、全国小学生タグラグビー選手権大会の四国ブロック大会が開催されました。各県から予選を勝ち抜いた12チームが参加し、予選リーグ・決勝トーナメントを行いました。

3年連続四国大会出場の出場川田中ブラックドラゴンは、予選リーグを1位通過。準決勝を6-3で勝ち、決勝では3-4と接戦の末敗れ、惜しくも優勝は逃しましたが、2大会連続で全国大会出場の切符を手に入れました。



全国大会（東京都）に出場する選手たち

1月26日、鴨島町の牛島八幡神社で、牛島第3自主防災会、消防団鴨島方面第3分団、徳島中央広域連合東消防署の協力を得て、文化財保護を目的とした防火訓練を実施しました。国は、昭和24年1月26

## 文化財防火訓練



真剣に訓練に取り組む参加者

## 人権とぴつくす

### それってDVかも？

ドメスティックバイオレンス（DV）って何でしょう？ 英語の訳は、ドメスティックは「家庭の」、バイオレンスは「暴力」です。親密な関係にあるパートナーに対してふられる、からだや心への暴力をDVと言います。DVは、殴る、蹴るといった身体的暴力だけではなくありません。相手を見下したり、軽んじるような発言をするといった言葉も、精神的暴力というDVの一つです。これらの行為は、重大な人権侵害であると同時に犯罪となる行為も含み、男女共同参画社会の形成をめざす上でも、根絶すべき重要な課題です。

あなたの身近で、次のようなことはありませんか？

- 大声でどなる
- 無視する
- 生活費を渡さない
- 仕事に就かせない
- 実家や友達との付き合いを制限する
- 居場所を報告させる

○殴る、足で蹴る

○髪を引っ張る

○物を投げつける

○性的行為を強要する

「もしかして・・・」と思ったら、ひとりで苦しまないで次の機関に相談してください。あなたが安全に、あなたらしく生きるためにどうすればいいのか、より良い方法を一緒に考えてくれます。

相談機関	電話番号	相談時間
徳島県中央子ども女性相談センター	088-652-5503 088-623-8110	○電話相談 毎日9:00～22:00 ○面接相談 (予約してください) 月～金曜日の平日 10:00～16:00
徳島県南部子ども女性相談センター	0884-24-7115 0884-24-7110	○電話相談 月～金曜日の平日 9:00～17:00 ○面接相談 (予約してください) 月～金曜日の平日 10:00～16:00
徳島県西部子ども女性相談センター	0883-56-2109 0883-56-2110	○電話相談 月～金曜日の平日 9:00～17:00 ○面接相談 (予約してください) 月～金曜日の平日 10:00～16:00
鳴門市女性子ども支援センター「ばぁとなー」	088-684-1413	○電話相談 月～金曜日の平日 10:00～16:00 ○面接相談 (予約してください) 月～金曜日の平日 10:00～16:00
フレアとくしま相談室（男女共同参画交流センター）	088-626-6188	○電話相談 月～土曜日 10:00～16:00 ○面接相談 (予約してください) 女性：毎月第3・4木曜日 男性：毎月第1月曜日 10:00～17:00

記事に関するご意見・ご感想をお寄せください。

問い合わせ

市人権課 ☎22-2229





## お知らせ

### 吉野川市ごみ指定袋に 広告を掲載しませんか

平成27年度吉野川市ごみ指定袋への広告掲載を希望する市内事業者を募集します。

広告掲載するごみ袋 もやせるごみ専用(大) (ごみ袋と外袋に掲載) 制作枚数 ごみ袋150万枚、外袋15万枚

最低広告掲載料 30万円(税込)

※最低広告掲載料以上でお申し込みください。

※広告料には制作費(版制作費用)を含んでいます。

広告掲載期間 平成27年8月～平成28年7月(在庫の状況により変わる場合があります)

募集期間 3月16日(月)～25日(水)

応募方法 運転管理センターに備え付けています広告掲載申込書をご記入の上、運転管理センターま

で郵送または持参してください。

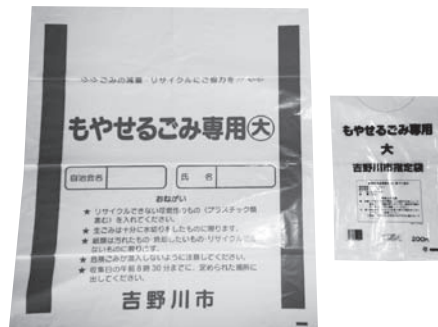

吉野川市ごみ指定袋と外袋

### 問い合わせ・申し込み

〒779-1330 吉野川市川島町栗村2286番地4  
吉野川市環境局運転管理センター  
☎ 25-2111

### 国民健康保険証の 更新について

4月からの新しい保険証は、3月下旬に世帯主あてに送付します。簡易書留にて郵送しますので、お手元に届きましたら、記載内容

をご確認ください。

なお、4月1日までに届かない場合は、国保年金課(本館1階)までご連絡ください。

※保険証は名刺サイズです。

### 問い合わせ

市国保年金課 国民健康保険係

☎ 22-2213

### 災害時要援護者 登録申請制度について

災害時に支援が必要な人(要援護者)と、その人を支援する人(地域支援者)を登録しておく、災害時に備えます。

台帳には、要援護者の住所、氏名、電話番号、緊急時の連絡先などの個人情報登録し、災害時には、地域支援者、消防・自主防災組織、民生委員などに必要最小限の情報を提供します。

台帳への登録対象者は、介護や障がい程度が一定以上であることや、ひとり暮らし高齢者の方などの要件があります。

なお、災害対策基本法の改正に伴い、平成27年度(予定)から名称を「避難行動要支援者名簿」に

変更し、本年秋頃に対象と思われるすべての方へ登録申請のご案内をする予定です。

詳しくは、福祉総務課(本館2階)までお問い合わせください。

### 問い合わせ

市福祉総務課

☎ 22-2261

### 山川支所自動交付機の 廃止について

市役所本館と山川支所で、自動交付機により住民票と印鑑登録証明書(交付機)の交付を行っていますが、山川支所設置の自動交付機については、利用者が少なく、また、機器の老朽化などにより、平成27年5月31日をもって廃止することになりました。

利用者の皆さんにはご不便をおかけしますが、ご理解とご協力をお願いいたします。

### 市役所本館自動交付機稼働時間

#### 開庁日

午前8時30分～午後7時

休日(年末年始を除く)

午前9時～午後5時

### 問い合わせ

市市民生活課

☎ 22-2265

## 美郷地区で工事を計画する際は問い合わせてください

史跡名勝天然記念物に指定されている地域内で工事をする場合には、文化財保護法の規定により現状変更申請が必要です。

吉野川市美郷地区は、国指定天然記念物「美郷のホタルおよびその発生地」として全域が指定されています。ホタルの生育環境に影響を及ぼす可能性があるものについては、現状変更申請が必要となりますので、美郷地区で工事を計画する際には教育委員会生涯学習課（東館3階）までお問い合わせください。

### 問い合わせ

市生涯学習課 ☎22-2271

## 埋蔵文化財包蔵地内での工事などについて

埋蔵文化財包蔵地内では、土木工事などを行う場合には、着工の60日前までに文化財保護法第93条に基づき協議・届け出が必要です。

また、事前照会なども行っていますのでお問い合わせください。

### 問い合わせ

市生涯学習課 ☎22-2271

## 「農地利用意向調査」の実施について

吉野川市では、平成26年10月から平成27年1月にかけて、農地の利用状況調査を行いました。具体的には、市内にあるすべての農地について、農地として利用しているか、あるいは除草などの管理ができていて耕作が可能な状態か、それとも耕作されないまま放置され、荒地（遊休農地や荒廃農地）となっているかを調査確認したものです。

今回、農地法改正により、遊休農地と判断された農地の所有者などに對しては、「農地利用意向調査」を実施することとなりました。この調査は、「自分で耕作する」「誰かに貸し付けたい」などの利用意向を調査して土地の状態を明らかにすることにより、遊休・荒廃農地を少しでも減らそうとするものです。

該当する方には、3月下旬に調査票を送付しますので、ご理解と

ご協力をお願いいたします。



### 問い合わせ

市農業委員会事務局

☎22-2227

## 土地・家屋価格等

### 縦覧帳簿の縦覧

固定資産税の納税者は、所有する土地・家屋が適正に評価されているかを確認するために、平成27年度価格（評価額）を縦覧することができます。

縦覧の際には、印鑑と申請者の本人確認ができるもの（免許証など）をご持参ください。

縦覧期間 4月1日（水）～6月1日

（月）午前9時～午後5時（土・日・祝日を除く）

縦覧場所 税務課（本館2階）

料金 無料

縦覧できる人

○納税義務者

○納税義務者

○納税義務者の同居の親族  
○委任を受けた人  
（納税義務者の委任状が必要）

○納税管理人

○納税管理

市税務課 資産税係

☎22-2215

## 戸籍の届け出をされる方へ

平成27年度は、国勢調査実施の年です。平成27年4月1日から平成28年3月31日までの間に発生した出生・死亡・死産届を出す方と、同期間内に婚姻・離婚届を出す方は、届書に「職業（死亡は併せて産業）」を記入していただく必要があります。届け出する窓口へ備えてあります。「出生・死亡・死産・婚姻・離婚の届け出をされる方」にお願い（職業・産業例示表）を参考に、記入してください。

ご不明点などあれば、窓口へお問い合わせください。

問い合わせ

市市民生活課 ☎22-2210

## 市税・国民健康保険税の休日納付相談を行います

- とき 3月29日（日）午前9時～午後5時
- ところ 吉野川市役所本館1階相談室
- 内容 市税・国民健康保険税の納付相談

### 問い合わせ

市税務課徴収係 ☎22-2215  
市国保年金課 ☎22-2213

ひとりで悩まずに相談してください。

とくしま自殺予防センター ☎088(602)8911 9:00~16:00(土・日・祝日・年末年始除く)





# 募 集

## 第21回「最後まで残った空海の道」ウォーク 山道コース

とき 5月17日(日)午前8時  
藤井寺集合、午前8時30分出発  
コース 吉野川市第11番札所藤井寺→神山町第12番札所焼山寺經由鍋岩まで(15・6キロ)

## 第16回「四国三郎をまたぐ空海の道」ウォーク 平地コース

とき 5月17日(日)午前8時30分  
切幡寺集合、午前9時出発  
コース 阿波市第10番札所切幡寺→吉野川市第11番札所藤井寺經由ひまわり農産市まで(14・2キロ)

**参加資格** 健康な人であれば年齢・性別は問いません。  
**募集人員** 先着申込順(山道コース500人、平地コース500人)  
**参加料** 両コースとも1500円  
**持参品** 軽装、履き慣れた運動靴、弁当、水筒、おやつ、雨具、タオル、つえなど



**受付期間** 4月1日(水)～17日(金)  
午前9時～午後5時

**受付場所** 市商工観光課(東館1階) または各支所(川島・山川・美郷)、阿波市商工観光課または阿波・土成・吉野の各支所、神山町役場

**申込方法** 所定の申込用紙に必要事項を記入し、申し込みください。  
◆参加料の払い込みは、申込場所での現金払い、または郵便振替か現金書留でお願いします。

◆郵便振替で振り込まれる方は、領収書を申込書に貼り付けてください。

◆申し込み後不参加の場合は、参加料の払い戻しはできません。

### 問い合わせ・申し込み

〒776-8611  
吉野川市鴨島町鴨島115番地1  
吉野川市商工観光課「最後まで残った空海の道ウォーク実行委員会事務局」  
☎22-2226

## ブックスタート事業

### 「読み聞かせボランティア」募集のお知らせ

「絵本を開くことで、誰もが楽しく、赤ちゃんとゆつくり心ふれあうひとときをもてるように」との願いを込め、平成27年4月からブックスタート事業を開始します。

毎月実施する市の4カ月健診の際に、赤ちゃんと絵本の読み聞かせを行い、「絵本」と「赤ちゃんが絵本を楽しむ体験」をプレゼントします。

そこで、赤ちゃんと読み聞かせをしていただけ「読み聞かせボランティア」を募集します。

1回の健診につき3人のボランティアにご参加いただき、「読み聞かせ」をしていただきます。

**申込方法** 子育て支援課(本館1階)に印鑑をご持参の上、手続きをしてください。

**申込期限** 3月27日(金)  
**実施説明会** 申請いただいた方に、4月上旬にブックスタート実施説明会を行います。

### 問い合わせ・申し込み

子育て支援課 児童総務係  
☎22-2226

## 『川島公民館であそぼ!』参加者募集

ちびっこドームの先生と一緒に川島公民館で遊びませんか? 楽しい遊びや催しがたくさんあります。ヨッピー・ピッピーも来るよ!

とき 3月25日(水)  
午前10時30分～11時30分  
ところ 川島公民館 2階ホール

**対象** 未就学児とその保護者  
**定員** 15組

### 問い合わせ・申し込み

川島公民館 ☎25-2180

## 市民農園使用者募集

鴨島江川・鴨島森藤・山川諏訪  
市民農園では、それぞれ次のとおり  
使用者を募集します。ご希望の  
方は、お申し込みください。

### 募集区画数

#### ●鴨島江川

…2区画（1区画20㎡・約6坪）

吉野川市鴨島町西麻植字江川

181番3

#### ●鴨島森藤

…2区画（1区画25㎡・約7坪）

吉野川市鴨島町森藤字桑田

787番1

#### ●山川諏訪

…11区画（1区画25㎡・約7坪）

吉野川市山川町諏訪185番1

### 使用期間

平成27年4月1日

～平成28年3月31日

### 使用料金（年額）

1区画：3000円

※途中契約の場合は、月割り計算  
になります。

### その他

主な農機具（管理機など）の無償  
貸与（燃料は各自負担）および水

道あり

※区画に空きがあれば、随時申し  
込み可能です。

### 問い合わせ・申し込み

市農業振興課

☎22-2228

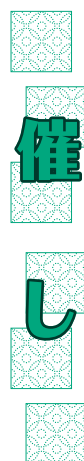

## 第7回高開石積み

## シバザクラまつり

期間 4月1日(水)～4月26日(日)

石積み・シバザクラ花見ウォーク

とき 4月8日(水)・11日(土)・19日

(日) ところ 美郷ほたる館集合

参加料 500円 午前10時出発

持参物 弁当、水筒、おやつ、タ

オル、つえ など

※シバザクラ会場内では、美郷の

特産品P.R.販売などを行います。

※会場内は狭いため、大変混雑が

予想されますので、気をつけてお

越してください。

問い合わせ

美郷ほたる館

☎43-2888

## J.POSH『まなび』奨学金(無返済)について

『まなび』奨学金は、保護者が乳がんのために闘病を余儀なくされたり、  
また、亡くなってしまったりしても、子どもたちの勉学に支障の出ること  
がないように設立された、高校生を支える奨学金です。

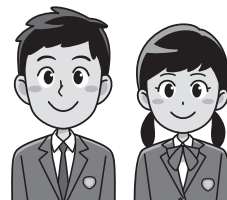

### 【応募資格】

次のすべての要件を満たしていること

- ① 本人の母親、保護者が乳がんによって亡くなっている、または現在乳がんによって闘病中
- ② 経済的な理由により修学、またはその継続が困難な生徒
- ③ 給付開始時に高等学校（学校教育法に規定する全日制および定時制の高等学校）  
特別支援学校の高等部、専修学校の高等過程に在学中（当年入学者を含む）

【給付内容】 月額1万円（年額12万円）

- 【募集期間】
- ① 募集開始 4月1日(水)
  - ② 募集締め切り 5月31日(日) [応募書類必着]
  - ③ 一次選考 6月上旬
  - ④ 奨学生決定 6月下旬
  - ⑤ 奨学金給付開始 7月・9月・12月上旬を予定(奨学金は4月にさかのぼり、  
4カ月分ずつ給付されます)

☆詳細は J.POSHのホームページ (<http://www.j-posh.com>) をご覧ください。

●問い合わせ 市健康推進課 ☎22-2268

広報よしのがわに関する問い合わせは市企画財政課まで  
☎22-2221 FAX22-2244



# 生活トピックス

## 巡回職業相談

対象者 職業相談希望の方  
内容 県内求人情報の提供と職業相談、職業についての知識や就職の心構えについて指導

※雇用保険の受け付けは行いません。

### 〔山川〕

とき 4月6日(月)

午前10時～11時30分  
八坂会館

### 〔川島〕

とき 5月13日(水)

午後1時30分～2時30分  
こだま会館

### 問い合わせ

ハローワーク吉野川

☎24-2166

## 菜の花フェスタ&

### 食と健康

とき 4月5日(日)

午前10時～午後3時  
川島公園および川島

城内(川島町川島)

内容 ライブ、阿波踊り、マジック、フラダンス、オカリナ、寸劇、じゃんけん大会(景

品あり)、露店販売(うどん、焼きそば、焼いも、ホットドッグ、フライドポテトなど)、即売会(自然食品、吉野川市ブランド認証商品など)、医師会と歯科医師会による健康相談など

品あり)、露店販売(うどん、焼きそば、焼いも、ホットドッグ、フライドポテトなど)、即売会(自然食品、吉野川市ブランド認証商品など)、医師会と歯科医師会による健康相談など

参加費 無料

問い合わせ

特定非営利活動法人

吉野川に生きる会

☎080(3533)5146

島勝

☎090(7142)1497

安崎

## 動いていない若者の

## 就労・悩み相談

働くことに対して不安や悩みを抱えている若者(義務教育終了後15歳～おおむね39歳)やその家族に対して相談に応じます。

相談は無料で、秘密は堅く守られますので、気軽にご相談ください。

とき 4月16日(木)

午後1時～4時  
吉野川市役所本館

2階相談室21

あわ地域若者サポートステーション

☎088(637)7553

清掃ボランティアの

ご案内

除草作業、清掃作業を行います。

江川湧水源周辺

集合場所 江川湧水源「いやしの舎」(旧吉野川遊園地西側)

作業日時 4月1日(水)

午前6時30分～7時30分  
多津美橋～江川・鴨島公園

集合場所 多津美橋あずまや(鴨島第一中学校西側)

作業日時 4月1日(水)

午前7時～8時

徳島ヴォルティス株式会  
社  
☎088(672)7339  
ホームページアドレス  
<http://www.vortis.jp/>

## ポリテクセンター徳島

## 職業訓練生募集

### 募集訓練科

■CAD機械科(6カ月)

機械製図および2次元CAD・3次元CADシステムを理解し、図面作成に必要な知識・技能を習得します。またNC機械のプログラミングや機械操作、機械加工の関連知識を学びます。機械CADの資格試験に挑戦する方もいます。

■住環境計画科(6カ月)

住宅の営業職やアドバイザーをめざし、建築関連知識から内装・設備など特に省エネ関連の知識・技術を習得することで最適な住空間の提案ができることを見据えて学習します。建築CADやインターネットコーディネーターの資格

試験に挑戦する方もいます。

訓練期間

5月7日(木)～10月30日(金)

対象者 公共職業安定所に求職の申し込みをしている方など。

※選考があります。詳しくはお問い合わせください。

※受講料は無料、テキスト代などは必要です。

募集期限 4月6日(月)

問い合わせ

徳島職業能力開発促進センター(ポリテクセンター徳島)

☎088(654)5102

## 第174回まちかどコンサート

春らんまんコンサート

出演者 イエイイ青木(ロック説法)、フォレスト(ヒックホップ)、パンドル(スチールパン演奏)

とき 3月22日(日)

午後1時～4時

JR鴨島駅前老人ホームあけむ敷地内(雨天決行)

連絡先

まちかどコンサート実行委員会

☎24-2400(鎌田)



©2009 TOKUSHIMA VORTIS CO.,LTD.

### 問い合わせ

徳島ヴォルティス株式会

社

☎088(672)7339

ホームページアドレス

<http://www.vortis.jp/>

## ポリテクセンター徳島

## 職業訓練生募集

### 募集訓練科

■CAD機械科(6カ月)

機械製図および2次元CAD・3次元CADシステムを理解し、図面作成に必要な知識・技能を習得します。またNC機械のプログラミングや機械操作、機械加工の関連知識を学びます。機械CADの資格試験に挑戦する方もいます。

■住環境計画科(6カ月)

住宅の営業職やアドバイザーをめざし、建築関連知識から内装・設備など特に省エネ関連の知識・技術を習得することで最適な住空間の提案ができることを見据えて学習します。建築CADやインターネットコーディネーターの資格

試験に挑戦する方もいます。

訓練期間

5月7日(木)～10月30日(金)

対象者 公共職業安定所に求職の申し込みをしている方など。

※選考があります。詳しくはお問い合わせください。

※受講料は無料、テキスト代などは必要です。

募集期限 4月6日(月)

問い合わせ

徳島職業能力開発促進センター(ポリテクセンター徳島)

☎088(654)5102

## 第174回まちかどコンサート

春らんまんコンサート

出演者 イエイイ青木(ロック説法)、フォレスト(ヒックホップ)、パンドル(スチールパン演奏)

とき 3月22日(日)

午後1時～4時

JR鴨島駅前老人ホームあけむ敷地内(雨天決行)

連絡先

まちかどコンサート実行委員会  
☎24-2400(鎌田)

## 文化研修センター通信

○平成26年度後期講座修了

作品展・発表会

▼作品展

とき 3月20日(金)～22日(日)

展示内容 手織り、陶芸、生け花(池坊、桑原専慶流)、ペン字、和裁、トールペイント、書道入門、洋画、かずら工芸、藍染め、七宝焼、花で生活を楽しむ、ビーズ、短歌、現代水墨画、実用書道、篆刻、ねんどの花クレイアート、木目込人形、編物手芸、楽しく学びま書2

▼発表会

とき 3月21日(土)～22日(日)

発表内容

3月21日(土)祝

着物着付け「午前9時30分～11時30分、和室」、オカリナ「午前11時30分～正午、和室」、大正琴「午後0時30分～1時30分、和室」、民謡「午後1時30分～3時30分、和室」、民謡三味線「午後3時30分～5時、和室」

3月22日(日)

茶道(表千家)「午前9時～11時、和室」、童謡・唱歌愛唱歌「午後1時～1時30分、

ロビー」、日本舞踊「午後2時～3時、和室」、さくら三味線「午後3時～4時、和室」

○こうさぎこどもの城まつり

こうさぎこどもの城で行った活動の成果を皆さんでご覧ください。来年度の募集も同時に行っていますので、お越しください。

とき 3月29日(日)

午前10時～午後2時

ところ 和室、ロビー

内容 作品展とこども表現会

【作品展】ねんど細工、俳句、絵画、書道、華道など

【表現会】うた、楽器演奏、ダンス、特技など

【お茶会】子どもによるお茶の接待

マこうさぎこどもの城

平成27年度受講生募集

絵画、ねんどの花クレイアート、体操、俳句、書道、華道、茶道など、幅広い分野から講師を招き、子どもたちの健全育成のために行っています。年間を通していろいろなことを学ぶことができますので、興味のあるお子さんは参加してください。申込用紙は吉野川市文化研修センターに備え付けています。

とき 毎月第4土曜日午前10時～正午(講師により週の変更あり)

ところ 吉野川市文化研修センター(ホールまたは和室)

対象 幼稚園児～小学生(幼稚園児は保護者同伴)

年間登録料 1人500円

★一日体験講座

春の大島青松園

とき 4月2日(木)「雨天決行」

参加費 会員3千円、非会員4千円(昼食費込)

申込期限 3月31日(火)

○こんぴら歌舞伎団体鑑賞

とき 4月18日(土)

参加費 会員2万6千円、非会員2万8千円

申込期限 3月31日(火)

○「勤皇の志士・藤井藍田と牛島について」歴史講座と探訪

とき 4月24日(金)

参加費 300円

申込期限 4月17日(金)

詳しくはお問い合わせください。

問い合わせ・申し込み

文化研修センター

☎22-0015

阿波吉野川警察署だより

★スマートフォン・携帯電話

を介した犯罪被害から少年を守ろう

○フィルタリングをする。そして解除しない!

18歳未満の少年が利用する携帯電話などには、フィルタリング設定することが「青少年インターネット環境整備法」で保護者の責務として規定されています。スマートフォンは、携帯電話回線、Wi-Fi回線、アプリによる接続の3通りのフィルタリングが必要です。フィルタリングサービスは、携帯電話販売店でも手続きができます。また、フィルタリング設定・解除の必要なパスワードは保護者が管理しましょう。

○家族で話し合い、我が家のルールを作りましょう!

子どもに携帯電話などを持たせる際は、家族で話し合い、子どもの年齢や性格などに応じたルールを決めて、決められたルールは家族全員で守りましょう。

○ネットで知り合った人とは絶対に会わない!

ネット社会は、なりすましが当たり前の世界です。「同年の女の子だと思ってメールをしていたが、実は成人男性だった」などというケースが横行しています。「ネット知り合ったけれど、この人は大丈夫」という考えが一番危険です。ネットで知り合った人とは、絶対に会わないようにしましょう。

○ネット上に個人情報載せない!

ネット上に、自分や友人の個人情報(住所、氏名、写真、ID番号など)や他人に見られると困る画像は載せないようにしましょう。掲載した情報が一人歩きし、犯罪やトラブルに巻き込まれることがあります。

○情報モデルの向上を図りましょう!

フィルタリングだけでは子どもを守ることはできません。被害に遭わないためには、ネット上には個人情報や載せない、悪口や人を傷つけること、悪意のあることは書き込まないなど、少年の情報モラルを向上させる必要があります。

阿波吉野川警察署

☎25-6110

鴨島町交番

☎24-2331

問い合わせ

阿波吉野川警察署

☎25-6110

鴨島町交番

☎24-2331



# 鴨島公民館だより

## ★江川わくわくホール

### イベント案内

▽鴨島公民館元気まつり

とき 3月29日(日)正午

ところ

イベント広場・鴨島体育館

内容 足長おっちゃん「じょ

にい」のバレーンアート、太鼓

一家演奏・体験、働く車の試乗

会、吉野川高校ヨッピー・ピッ

ピー焼き、各種ゲーム、模擬店

ほか

模擬店チケット

500円(当日600円)

※鴨島公民館にて販売中

ところ 江川わくわくホール

内容 スタインウェイのグラン

ドピアノを弾こう(要申し込み)

ところ 3階ホワイエ

内容 押し花しおり作り(先

着30人)

### ★講座案内

○FPから学ぶ「くらしとお金

」介護保険はこう変わる

とき 3月21日(土)祝

午前10時～11時30分

○子どもえいが会

「ハーメルンの笛吹き男」

とき 3月28日(土)

午前10時30分

○やさしい経済

～NISAの知識と

株式・投資信託の話

とき 4月10日(金)

午後1時30分～2時45分

★生き生き高齢者講座

▽元気づくり体操

(予防と脳トレ)

第4木曜日午後1時30分～3

時/定員50人

▽男性料理教室

金曜日午前10時～午後1時

定員20人

★見学者募集(参加費無料)

3月21日(土)祝から募集開始

○大塚製薬、徳島県警察本部

徳島県知事室、徳島県議会空室

とき 5月20日(水)

午前9時出発(午後4時帰着)

○伊方発電所

とき 6月9日(火)午前7時出

発(午後7時30分帰着)

※事前学習(5月25日(月)そこ

がもっと知りたい講座)に必ず

参加してください。

※75歳未満の方にご参加いた

だけます。当日、本人確認書を

持参してください。

問い合わせ・申し込み

鴨島公民館 ☎24-5111

FAX 24-5113

## 鴨島公民館 平成27年度 講座・教室生を募集 (3月21日(土)祝から受付開始)

講座名	曜日・時間	人数	講座名	曜日・時間	人数
やさしい経済	第2金曜日 13:30~14:45	60	料理教室	10:00~13:00	20
身近な暮らしの法律相談	第2水曜日 13:30~15:00	60	英会話	第1・3水曜日 10:00~11:30	16
FPから学ぶくらしとお金	第3土曜日 10:00~11:30	60	木目込人形	14:00~16:00	20
そこがもっと知りたい	第4月曜日 13:30~14:45	60	よちよちひろば	金曜日 10:00~11:00	50
歴史	水曜日 10:00~11:30	60	菊づくり	月曜日 9:30~11:30	50
食と農の知っ得	第3木曜日 10:00~11:30	30	童謡唱歌	第3水曜日 13:30~15:00	30
健康セミナー	15:00~16:00	60	絵本の読み聞かせ	第2土曜日 10:00~10:30	30
古典文学の楽しみ	第1・3金曜日 10:00~11:30	15	和紙ちぎり絵	第2木曜日 10:00~12:00	10
オカリナ	第2木曜日 13:30~15:00	30	パッチワーク	第2・4月曜日 13:00~16:00	10
太極拳	木曜日 10:00~11:30	100	ピースステッチアクセサリー	土曜日 10:00~12:00	10
フラダンス	第2金曜日 10:00~11:30	40	スポーツ吹き矢	第1・3木曜日 9:30~11:30	15
ダンススポーツ	金曜日 13:30~15:00	40	歩こう会	第2・4水曜日 9:30~11:30	20
てのひら手話	第1・3木曜日 14:00~15:30	20	山野草 押し花	第4水曜日 13:30~15:30	10
楽しい介護	第1水曜日 13:30~14:45	60	三味線	第1・3土曜日 9:30~11:30	20

案内チラシは、鴨島町内量販店、銀行、郵便局、公民館に備え付けています。

## 今月の健康

### 花粉症について

花粉症は、スギなどの花粉が抗原(アレルギーの原因物質)となって起こるアレルギー疾患の一種です。鼻、目、のどなどの症状が主ですが、熱感や倦怠感などの全身症状を伴うこともあります。毎年症状に悩まされる方も、早い時期から適切な治療を受け、花粉を遠ざける工夫をすれば、症状をかなり抑えられます。風の強い晴れた日、特に昼前から午後3時頃まで花粉の飛ぶ量がピークを迎えます。この時間帯だけでもなるべく室内にいたいものです。外出する際は花粉の侵入を防ぐため、眼鏡やゴーグル、マスク、帽子などを着用することがお勧めです。髪型もコンパクトにまとめ、花粉が髪につかないように気をつけましょう。家に入る前は玄関先で、衣服や髪、持ち物について花粉を払い、帰宅後は手洗いや洗顔、うがいをお願いします。その他、規則正しい生活を送り、ストレスをためないことも大切です。

4月号は「大腸がん」について掲載します。

## 地震の心得10カ条 第3条 戸を開けて出口を確保

# 平成27年度 乳幼児健康診査日程

4カ月児健康診査		
日	程	対象児
平成27年	4月15日(水)	平成26年 12月生まれ
	5月20日(水)	平成27年 1月生まれ
	6月10日(水)	2月生まれ
	7月8日(水)	3月生まれ
	8月19日(水)	4月生まれ
	9月9日(水)	5月生まれ
受付時間：午後1時30分～1時50分		

9カ月児健康診査		
日	程	対象児
平成27年	4月8日(水)	平成26年 6月生まれ
	5月13日(水)	7月生まれ
	6月3日(水)	8月生まれ
	7月1日(水)	9月生まれ
	8月5日(水)	10月生まれ
	9月2日(水)	11月生まれ
受付時間：午後1時～1時30分		

1歳6カ月児健康診査		
日	程	対象児
平成27年	4月16日(木)	平成25年 9月1日～9月22日生まれ
	5月21日(木)	9月23日～11月8日生まれ
	6月11日(木)	11月9日～11月30日生まれ
	7月9日(木)	12月生まれ
	8月20日(木)	平成26年 1月1日～2月1日生まれ
	9月10日(木)	2月2日～2月27日生まれ
受付時間：午後1時～1時30分		

3歳児健康診査		
日	程	対象児
平成27年	4月9日(木)	平成23年 10月生まれ
	5月14日(木)	11月生まれ
	6月4日(木)	12月生まれ
	7月2日(木)	平成24年 1月1日～1月29日生まれ
	8月6日(木)	1月30日～2月29日生まれ
	9月3日(木)	3月生まれ
受付時間：午後0時50分～1時20分		

### 妊婦一般健康診査(医療機関委託)

妊娠届出時に、県内委託医療機関において健診が受けられる受診票を14枚交付します。

### 乳児一般健康診査(医療機関委託)

1歳の誕生日までに、県内委託医療機関において無料で健診が受けられる受診票を2枚交付します。赤ちゃんが生まれたら健康推進課(本館1階)もしくは、各支所(川島・山川・美郷)で申請をしてください。

- 受診の望ましい時期 ①生後1カ月 ②生後6～7カ月

### 妊婦及び乳児一般健康診査費の助成(特例)

里帰り出産などの理由により、県内の委託医療機関以外で受診した場合は、吉野川市が負担する額を上限として健診費用を助成します。

詳細はお問い合わせください。

マタニティ教室			
日	程	対象者	内容
平成27年	5月27日(水)	平成26年12月中旬～平成27年4月中旬	<ul style="list-style-type: none"> <li>・生まれてくる子どもの生きる力を育てるために知ってもらいたいこと</li> <li>・赤ちゃんの育ちを支えるお母さんの身体の変化</li> <li>・妊娠中に必要なお母さんの栄養</li> </ul>
	9月18日(金)	4月中旬～8月中旬	
受付時間：午前9時～11時30分			

股関節脱臼検診		
日	程	対象児
平成27年	5月28日(木)	平成27年 1月20日～3月22日生まれ
	7月16日(木)	3月23日～5月17日生まれ
	9月17日(木)	5月18日～7月18日生まれ
受付時間：午後1時45分～2時		

離乳食講習			
日	程	前期対象児	後期対象児
平成27年	4月24日(金)	平成26年 12月生まれ	平成26年 8月生まれ
	5月29日(金)	平成27年 1月生まれ	9月生まれ
	6月26日(金)	2月生まれ	10月生まれ
	7月31日(金)	3月生まれ	11月生まれ
	8月28日(金)	4月生まれ	12月生まれ
	9月25日(金)	5月生まれ	平成27年 1月生まれ
講習時間	前 期	午前9時40分～10時10分	
	後 期	午前10時20分～10時50分	

### フッ素塗布事業 (市内歯科医療機関委託)

1歳6カ月児健診対象のお子さんに歯の健康を守るため実施しています。個人通知しますのでぜひ受診してください。

### のびのび相談 (予約制)

お子さんの言葉や行動などについて気になることがあれば個別相談を実施していますので、お気軽にご連絡ください。

- 4月から9月までの乳幼児健康診査の予定です。
- 都合により日程などが変更になることがあります。その際には、ホームページなどでご案内させていただきます。
- 各健診の実施場所は、吉野川市役所です。
- 表記の乳幼児健康診査については無料です。
- 健診・各種教室の対象の方には個人通知します。なお、対象時期が近づいても通知が届かない場合はお問い合わせください。
- 予防接種は個別接種になっています。詳しくは、ホームページをご覧ください。

### 新生児・乳児訪問 (こんにちは赤ちゃん事業)

赤ちゃんが生まれたら保健師がお宅にお伺いして、育児・授乳のこと、産後の身体に関する相談・援助を実施します。

### 電話相談・乳幼児相談

- 保健師や管理栄養士が各種相談をお受けします。お気軽にご相談ください。
- 育児に関すること
  - 離乳食に関すること
  - 子どもの発育発達について
  - 予防接種について など

●問い合わせ 市健康推進課 ☎22-2268





# ●● 平成27年度 がん検診のご案内 ●●

平成27年度のがん検診は、次の日程で実施します。がん検診は、健康保険の種別にかかわらず、吉野川市民で職場などで検診を受ける機会のない方は受けることができます。5月末頃、検診受診対象者に受診券をお送りします。計画を立てて検診を受けましょう。

## 平成27年度 がん検診年間実施スケジュール

○・・・実施

検診の種類	検診の日程	5月		6月		7月		8月			9月		10月		11月	12月～2月
		28日	17日	29日	15日	20日	7日	10日	21日	19日	30日	23日	28日	28日		
集団検診 (公民館などで実施)	胃がん検診	○	○	○	○	○	○	○	○	○	○	○	○	○		
	大腸がん検診	○	○	○	○	○	○	○	○	○	○	○	○	○		
	乳がん検診	○	○	○	○	○	○	○	○	○	○	○	○	○		
	腹部エコー検診	○	○	○	○	○	○	○	○	○	○	○	○	○		
	骨粗しょう症検診					○				○						
	肺がん検診														○	
個別検診 (医療機関で実施)	子宮がん検診	広域医療機関個別検診を5月から2月末まで実施予定														
	乳がん検診	広域医療機関個別検診を5月から2月末まで実施予定														
	肝炎ウイルス検診	広域医療機関個別検診を5月から2月末まで実施予定														
	前立腺がん検診	市内医療機関個別検診を5月から2月末まで実施予定														
巡回検診	肺がん検診	(8月下旬～10月) 市内巡回検診予定														

都合により、スケジュールや内容が変更となることがあります。

7月以降のがん検診やその他の検(健)診については、再度広報よしのがわで詳細をお知らせします。

※特定健診と同じ日に実施することがあります。特定健診の健診日については、広報よしのがわ4月号に掲載します。

## 5～6月実施のがん集団検診について

5～6月のがん集団検診を希望される方は、健康推進課(本館1階)へお申し込みください。

7月以降のがん集団検診をご希望の方は、再度広報よしのがわで日程などをお知らせします。

**【検診日程】** ☆受付は、4月1日(水)から各検診日の2週間前までです。

日 程	場 所	時 間	検 診 項 目	注 意 事 項
5月28日(木)	山川公民館	午前8時30分～10時	胃がん・大腸がん・腹部エコー検診	※胃がん検診・腹部エコー検診・乳がん検診は一日に受けられる人数に限りがありますので、定数に達した時点で締め切らせていただきます。
		午後1時～3時	乳がん(マンモグラフィ)・大腸がん検診	
6月17日(水)	鴨島公民館	午前8時30分～10時	胃がん・大腸がん・腹部エコー検診	
		午後1時～3時	乳がん(マンモグラフィ)・大腸がん検診	
6月29日(月)	川島公民館	午前8時30分～10時	胃がん・大腸がん・腹部エコー検診	
		午後1時～3時	乳がん(マンモグラフィ)・大腸がん検診	

**【検診内容・個人負担金】** ☆腹部エコー検診は、年齢などに関係なく自己負担金が必要です。

検診項目	対象者	個人負担金※ (集団検診においての金額)	内 容
胃がん検診	平成27年度(平成27年4月1日～平成28年3月31日)に該当年齢に達する方 40歳以上の方	900円	バリウムによるレントゲン検査
大腸がん検診	40歳以上の方	500円	便の潜血検査(2日法)
腹部エコー検診	40歳以上の方	5,400円	腹部のエコー検査
乳がん検診	40歳以上の女性で平成26年度に受診されていない方(2年に1回)	1,300円	マンモグラフィ検査

※70歳以上(昭和21年3月31日以前に生まれた方)、市民税非課税世帯、生活保護世帯の方は、個人負担金が免除されます(腹部エコー検診を除く)。

●問い合わせ 市健康推進課 ☎22-2268

期限が迫っています

高齢者用肺炎球菌ワクチン  
任意接種費用の助成について

●接種期限 3月31日(火)午後5時まで  
●問い合わせ 市健康推進課 ☎22-2268

平成26年度

# 介護予防サポーター育成講座が開催されました!!

介護予防サポーター育成講座は、受講後に地域の介護予防活動の中心となるボランティアになるための講座です。3日間の研修の様子をご紹介します。

## 【1日目:9月】

『介護予防の必要性』について学び、『高齢者からのだの特徴』についての疑似体験をしました。



見えづらいなあ～

目にすりガラス状のゴーグルをつけ、手袋をはき、手足に重りをつけて体験中。

## 【2日目:10月】

理学療法士による『介護予防体操』や、認知症予防のための『遊びリテーションを含む予防方法』を作業療法士から学びました。



介護予防体操パンフレットVol.2を使用して体操を学んでいます。

## 【3日目:11月】



グループワークの様子

### 《サポーターの活動段階》

第5段階	自ら企画・活動
第4段階	地域での伝達
第3段階	協力（サポート）
第2段階	身近な人へ声かけ（周知・伝達）
第1段階	自ら実践

高齢化が進む中、市民の皆さん一人一人の介護予防・健康づくりが大切です。自分のできることは何かを考え、学んだことを家族や知人友人、地域へと輪を広げていくことで、みんなが生き生きと暮らしやすいまちづくりにつながります。

※介護予防サポーター育成講座は、毎年実施しています。平成27年度も「広報よしのがわ」にて募集しますので、ぜひお申し込みください。

## ～介護予防体操・楽しい脳体操パンフレットをぜひご活用ください～



※介護予防体操パンフレットは、市役所および各支所に備えています。

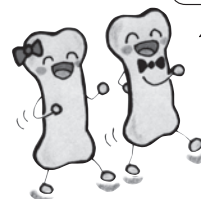

●問い合わせ 市介護保険課 地域包括支援センター ☎22-2265

地震の心得10カ条 第6条 門や塀に近寄らない



# 平成27年度から介護保険制度が変わります

## 平成27年4月から

介護報酬が改定されることに伴って、サービスを利用したときの利用者負担も変わります。

介護保険の財源の負担割合が、65歳以上の人は21%から22%、40～64歳の人は29%から28%に変わります。

平成27～29年度の介護保険料が変わります。保険料段階が6段階から9段階となり、低所得者の保険料に消費税増税による公費などを投入して軽減します。

介護老人福祉施設（特別養護老人ホーム）への新規入所は、原則として要介護3以上の人となります。※ただし、特例的に入所が認められる場合があります。

## 平成27年8月から

介護保険サービスの利用者負担割合は一律1割でしたが、一定以上所得がある、65歳以上の方についての利用者負担割合が2割に変更となります。

高額介護サービス費の限度額のうち、現役並み所得に相当する方について、限度額が引き上げられます。

低所得者の方への施設利用者などの居住費・食費の軽減について、住民税非課税世帯でも一定以上の預貯金などの資産がある場合は、給付の対象外となります。

## 平成28年4月から

定員が18人以下の小規模型事業所で行う通所介護は、新サービスとして地域密着型通所介護などになります。

要支援の方への訪問介護と通所介護のサービスが、吉野川市が行う介護予防・生活支援サービス事業に段階的に移行します。

●問い合わせ 市介護保険課 介護保険係 ☎22-2264  
地域支援係 ☎22-2265



### 市民のうごき

住民基本台帳（前月比）  
計 43,443（-59）  
男 20,515（-29）  
女 22,928（-30）  
世帯数 17,987（54）

※65歳以上人口  
計 14,107人 男 6,013人 女 8,094人  
平成26年12月1日現在

〈人 権 相 談〉		
3月17日(火)	13:30～16:00	吉野川市交流センター人権擁護委員会室
3月17日(火)	13:30～16:00	美郷支所会議室
3月24日(火)	13:30～16:00	山川公民館研修室3
4月9日(木)	13:30～16:00	西麻植会館2階会議室
〈行 政 相 談〉		
3月12日(木)	9:00～12:00	市役所本館1階相談室
4月6日(月)	10:00～12:00	山川公民館研修室2
4月7日(火)	13:00～16:00	川島公民館会議室
4月9日(木)	9:00～12:00	市役所本館3階大会議室
4月16日(木)	13:00～16:00	美郷支所会議室
〈司法書士会による無料法律相談〉		
3月20日(金)	10:00～12:00	市役所本館1階相談室
4月17日(金)	10:00～12:00	市役所本館1階相談室

※累計は平成26年1月からのもの

火 災	
12月	1件
累計	15件
救急出動	
12月	163件
累計	1,856件

市内での火災・救急出動



## 4月の行事予定

吉野川市子育て支援センター

- 開館日：月曜日～土曜日 午前9時～午後5時
- 場 所：川島こども園3階
- 問い合わせ：TEL 25-6616 FAX 25-6617
- E-mail：kosodateshien-c@city.yoshinogawa.lg.jp

日	月	火	水	木	金	土
			1 自由遊び	2 自由遊び *赤ちゃんヨガ受付開始 *バス遠足受付開始	3 お花見へ行こう！ (10:00～11:30)	4 自由遊び
5	6 自由遊び	7 ●予約制 天然石ブレスレット作り (10:30～11:30) 講師:武岡有美さん (3月30日から受付開始)	8 自由遊び	9 子育て何でも相談 (10:30～11:30) 家庭相談員がお聞きします 身体測定	10 自由遊び	11 自由遊び
12	13 ゆきこおばちゃん と遊ぼう！ (10:30～11:00) 講師:後藤田幸子さん	14 絵本の読み聞かせ (10:30～11:00) 講師:読み聞かせ グループかぶとむし	15 自由遊び	16 ★予約制 赤ちゃんヨガ& ベビーマッサージ (10:00～11:30) 講師:ママと赤ちゃんの トータルサロンmana* 身体測定	17 ♣️予約制 春のバス遠足 (9:00～16:00) 	18 自由遊び
19	20 ◎予約制 産後の骨盤引き締め ピラティス体験会 (10:30～11:30) 講師:山中梨沙さん	21 自由遊び	22 ▲予約制 お顔のお手入れ (10:30～11:30) 講師:倉本洋子さん	23 自由遊び	24 ※予約制 お誕生会 (10:30～11:00) 講師:お話グループ みるく	25 ブラック シアター劇 (10:30～11:30) 出演:ともだちいな
26	27 育児相談 (10:00～12:00)	28 リトリト◎リトミック) (10:30～11:00) 講師:市原恭子さん ひろとお兄ちゃん	29 昭和の日	30 自由遊び	<b>リトリト◎リトミック)</b> <b>今月のうた「こいのぼり」</b> <small>詳しい行事内容につきましては、ちびっこだもム HP で検索、またはお電話にてお問い合わせください。</small>	

## 子育て支援館 ぶどうの木 コアラルーム・カンガルールーム

## 4月の行事予定

- 開館日：月曜日～金曜日 午前9時～午後3時
- 場 所：吉野川市鴨島町鴨島380番地
- 問い合わせ：認定こども園  
めぐみ幼稚園めぐみ保育園  
TEL 24-2435 FAX 22-0899

日	月	火	水	木	金	土
			1 コアラルーム 2歳児対象 (10:00～) 作ったり、歌ったり、遊具 などで一緒に遊び楽しい 時間を過ごしましょう。	2 カンガルールーム 0・1歳児対象 (10:00～) 作ったり、歌ったり、遊具 などで一緒に遊び楽しい 時間を過ごしましょう。	3 のんびりティータイム お茶を飲みながらお話を して、お母さんもりフレッ シュをしましょう。	4
5	6 園庭開放 幼稚園の運動場で、保育園 のお友だちと一緒に遊び ましょう。 ※天候によっては室内で 遊びます。	7 子育て相談	8 コアラルーム 2歳児対象 (10:00～)	9 カンガルールーム 0・1歳児対象 (10:00～)	10 童謡を歌いましょう 	11
12	13 園庭開放 	14 子育て相談	15 コアラルーム 2歳児対象 (10:00～)	16 カンガルールーム 0・1歳児対象 (10:00～)	17 自由あそび 支援館の部屋を開放しま す。楽しい時間を過ごして くださいね。	18
19	20 園庭開放 	21 大きくなったかな? 【身体測定】 毎月、身体測定を行います。	22 要予約/10組 ベビーマッサージ (10:00～) 《準備するもの》 ・バスタオル・防水シート ※オイルなどの費用として別途 300円を負担していただきます。 講師:三木恵美さん	23 カンガルールーム 0・1歳児対象 (10:00～)	24 のんびりティータイム 	25
26	27 園庭開放 	28 子育て相談	29 昭和の日	30 イザヤ先生と 英語で遊ぼう！ 親子で一緒に楽しく英語 で遊みましょう。 講師:高橋勇哉さん		



# 3月・4月の介護予防教室

日	曜日	時 間	場 所	地区	内 容		
3月	11	水	9:30~10:30	川島公民館久保田分館	川 島	健 康 相 談	
	12	木	13:30~14:30	山路東原集会所	鴨 島		栄 養 の お 話
	13	金	9:30~10:30	三ツ島西公会堂	川 島		楽 し い 脳 体 操
	17	火	13:30~14:30	山川公民館	山 川		
	18	水	9:30~10:30	中古井広域集落センター	美 郷		
	23	月	9:30~10:30	鴨島老人福祉センター	鴨 島		介 護 予 防 体 操
			13:30~14:30	知恵島老人憩の家	鴨 島		介 護 予 防 体 操
	24	火	9:30~10:30	川島公民館山田分館	川 島		
	26	木	9:30~10:30	牛島地区公民館	鴨 島		口 腔 (こ う く う) ケ ア
27	金	9:30~10:30	森山地区公民館	鴨 島	口 腔 ケ ア		
		13:30~14:30	東山老人憩の家	美 郷	介 護 予 防 体 操		

日	曜日	時 間	場 所	地区	内 容		
4月	1	9:00~10:30	中部農業構造改善センター	山 川	健 康 相 談	介 護 予 防 体 操	
		13:00~14:30	上浦地区公民館	鴨 島		介 護 予 防 体 操	
	2	木	9:00~10:30	川島公民館敷地分館		川 島	
	7	火	9:00~10:30	川島公民館神後分館		川 島	介 護 予 防 体 操
	8	水	13:00~14:30	中枝老人憩の家		美 郷	口 腔 ケ ア
	13	月	9:00~10:30	森藤集会所		鴨 島	介 護 予 防 体 操
			13:00~14:30	立石公会堂		川 島	介 護 予 防 体 操
			13:00~14:30	敷地老人憩の家		鴨 島	栄 養 の お 話

※健康手帳をご持参ください。

※資料がある場合があります。眼鏡が必要な方はご持参ください。

※健康相談の受付時間は、基本的に開始時刻から30分間です。

●問い合わせ 市介護保険課 介護予防係 ☎22-2265

## 夜間・休日在宅当番医表

# 3月・4月

☆平日/18時~22時 ☆休日/9時~13時、14時~18時、19時~22時  
 (医師会の都合により診療時間が変更となりました。) ☆○印は、休日診療日  
 ☆吉野川市ホームページにも「夜間・休日当番医」の案内があります。  
 ☆日本中央テレビ、ケーブルネットおえの2チャンネルでも放送しています。  
 ☆変更になる場合がありますので、当番医または徳島中央広域連合  
 (☎26-1190) で必ずご確認のうえ受診してください。  
 ☆問い合わせ/市健康推進課 ☎22-2268

3月	4月	医 院 名	電話番号	3月	4月	医 院 名	電話番号	3月	4月	医 院 名	電話番号
11	10	鈴木内科(敷地)	24-5880	27		いぬい産科婦人科クリニック	22-1230		13	矢田医院	25-2006
12	15	谷 医 院	42-2353	28	⑱	あおぞら内科	22-1311		14	木村内科胃腸科	24-6413
13	18	鈴木内科(喜来)	24-3413	⑳		麻名内外科クリニック	26-0020		16	松永医院	42-2110
14	20	岸 整 形 外 科	25-3133	30	㉒	知恵島皮膚科診療所	36-9012		17	阿部整形外科	24-4880
⑮		グリーン耳鼻咽喉科	24-2488	31	㉓	糸田川クリニック	24-7555	<b>小児救急医療体制</b> ●徳島市夜間休日急病診療所 (☎088-622-3576) ●県立中央病院 (☎088-631-7151) (月~土) 8時30分~19時30分 最寄りの医療機関 19時30分~22時30分 徳島市夜間休日急病診療所 22時30分~翌8時30分 県立中央病院 (日・祝日) 9時00分~17時00分 徳島市夜間休日急病診療所 18時00分~22時30分 徳島市夜間休日急病診療所 22時30分~翌8時30分 県立中央病院 ●麻植協同病院 (☎24-2101) 診療日 第2・4週の日曜日 診療時間 9時~17時(直接問い合わせください)			
16		鴨島耳鼻咽喉科	24-8070		1	梶本胃腸科内科	24-2413				
17	22	富本医院	42-3123		2	美摩病院	24-2957				
18	24	工藤内科医院	42-3113		3	石原小児科	24-2388				
19	28	大内整形外科	24-3058		4	和田耳鼻咽喉科	24-2566				
20	25	高橋皮膚科クリニック	24-5122		⑤	さくら診療所	42-5520				
⑰		森住内科医院	22-3010		6	古本内科クリニック	24-7377				
⑱		山下耳鼻咽喉科クリニック	42-7533		7	糸田川眼科	24-2531				
23	27	井内内科	24-3070		8	渡辺医院	24-7177				
24	23	杏和医院	22-0333		9	四宮医院	25-2016				
25	30	中西内科クリニック	42-6755		11	杉山医院	25-2802				
26	21	鴨島病院	24-6565		⑫	かなめ小児科内科クリニック	26-0310				

## 4月の行事予定

吉野川市子育て支援センター

- 開館日：月曜日～土曜日 午前9時～午後5時
- 場 所：川島こども園3階
- 問い合わせ：TEL 25-6616 FAX 25-6617
- E-mail：kosodateshien-c@city.yoshinogawa.lg.jp

日	月	火	水	木	金	土
			1 自由遊び	2 自由遊び *赤ちゃんヨガ受付開始 *バス遠足受付開始	3 お花見へ行こう！ (10:00～11:30)	4 自由遊び
5	6 自由遊び	7 ●予約制 天然石ブレスレット作り (10:30～11:30) 講師:武岡有美さん (3月30日から受付開始)	8 自由遊び	9 子育て何でも相談 (10:30～11:30) 家庭相談員がお聞きします 身体測定	10 自由遊び	11 自由遊び
12	13 ゆきこおばちゃん と遊ぼう！ (10:30～11:00) 講師:後藤田幸子さん	14 絵本の読み聞かせ (10:30～11:00) 講師:読み聞かせ グループかぶとむし	15 自由遊び	16 ★予約制 赤ちゃんヨガ& ベビーマッサージ (10:00～11:30) 講師:ママと赤ちゃんの トータルサロンmana* 身体測定	17 ♣️予約制 春のバス遠足 (9:00～16:00) 	18 自由遊び
19	20 ◎予約制 産後の骨盤引き締め ピラティス体験会 (10:30～11:30) 講師:山中梨沙さん	21 自由遊び	22 ▲予約制 お顔のお手入れ (10:30～11:30) 講師:倉本洋子さん	23 自由遊び	24 ※予約制 お誕生会 (10:30～11:00) 講師:お話グループ みるく	25 ブラック シアター劇 (10:30～11:30) 出演:ともだちいな
26	27 育児相談 (10:00～12:00)	28 リトリト◎リトミック) (10:30～11:00) 講師:市原恭子さん ひろとお兄ちゃん	29 昭和の日	30 自由遊び	<b>リトリト◎リトミック)</b> <b>今月のうた「こいのぼり」</b> <small>詳しい行事内容につきましては、ちびっこだもム HP で検索、またはお電話にてお問い合わせください。</small>	

## 子育て支援館 ぶどうの木 コアラルーム・カンガルールーム

## 4月の行事予定

- 開館日：月曜日～金曜日 午前9時～午後3時
- 場 所：吉野川市鴨島町鴨島380番地
- 問い合わせ：認定こども園  
めぐみ幼稚園めぐみ保育園  
TEL 24-2435 FAX 22-0899

日	月	火	水	木	金	土
			1 コアラルーム 2歳児対象 (10:00～) 作ったり、歌ったり、遊具 などで一緒に遊び楽しい 時間を過ごしましょう。	2 カンガルールーム 0・1歳児対象 (10:00～) 作ったり、歌ったり、遊具 などで一緒に遊び楽しい 時間を過ごしましょう。	3 のんびりティータイム お茶を飲みながらお話を して、お母さんもりフレッ シュをしましょう。	4
5	6 園庭開放 幼稚園の運動場で、保育園 のお友だちと一緒に遊び ましょう。 ※天候によっては室内で 遊びます。	7 子育て相談	8 コアラルーム 2歳児対象 (10:00～)	9 カンガルールーム 0・1歳児対象 (10:00～)	10 童謡を歌いましょう 	11
12	13 園庭開放 	14 子育て相談	15 コアラルーム 2歳児対象 (10:00～)	16 カンガルールーム 0・1歳児対象 (10:00～)	17 自由あそび 支援館の部屋を開放しま す。楽しい時間を過ごして くださいね。	18
19	20 園庭開放 	21 大きくなったかな? 【身体測定】 毎月、身体測定を行います。	22 要予約/10組 ベビーマッサージ (10:00～) 《準備するもの》 ・バスタオル・防水シート ※オイルなどの費用として別途 300円を負担していただきます。 講師:三木恵美さん	23 カンガルールーム 0・1歳児対象 (10:00～)	24 のんびりティータイム 	25
26	27 園庭開放 	28 子育て相談	29 昭和の日	30 イザヤ先生と 英語で遊ぼう！ 親子で一緒に楽しく英語 で遊みましょう。 講師:高橋勇哉さん		



# 図書だより

山川図書館 ☎42-5222

## ◆開館時間

午前10時～午後6時

## ◆3月、4月の休館日

月曜日、祝日、年間蔵書点検  
(3月4日(水)～13日(金))、月末  
図書整理日(3月31日(火)、4  
月30日(木))

## ◆おはなし会

3月14日(土)、4月11日(土)  
午後1時30分～(約30分間)  
／毎月第2土曜日開催

## ◆子ども映画会

4月4日(土)(インソップものが  
たり)、4月18日(土)(マイロ)  
(午後2時から約1時間)

川島図書館 ☎25-3141

## ◆開館時間

午前10時～午後6時

## ◆3月、4月の休館日

水曜日、祝日、月末図書整理  
日(3月31日(火)、4月28日(火))、  
4月30日(木)(4月29日(水)が祝  
日のため)

## ◆川島町文化伝承グループに

よるふるさとのおはなし会  
とき 3月28日(土)午後1時30  
分～2時30分

◆親子手作り教室「飛び出す  
カード」(事前申し込みが必  
要)  
とき 3月29日(日)午後1時30  
分～3時30分

講師 西山欣子さん

鴨島図書館(鴨島公民館内)

☎24-5111

## ◆開室時間

午前10時～午後6時

## ◆3月、4月の休室日

火曜日、祝日、年度末図書整理  
日(3月18日(水)～21日(土)(祝))、3  
月29日(日)(鴨島公民館イベント  
開催のため)

◆ポランティアグループ「よ  
みっこ★か〜も」による絵本の  
よみかかせの会

毎月第2土曜日午前10時30分  
から／鴨島公民館2階和室／  
絵本の読み聞かせ、エプロンシ  
アター、紙芝居など

## ◆新刊案内

### 【一般書】

「波止場浪漫上・下」

諸田玲子 著

「マル暴甘糟」 今野敏 著

「ルール」 堂場瞬一 著

「ペコロスの母の玉手箱」 岡野雄一 著

「ゆめいらんかね」

角岡伸彦 著  
「TATSUMAKI」 曾根圭介 著

「麒麟の舌を持つ男」 田中経一 著

「死呪の島」 雪富千晶紀 著

【児童書】

「イラストストーリー 妖怪  
ウォッチ」 福田幸江 著

美郷図書室  
(ふるさとセンター内)

☎43-2811

## ◆開室時間

午前9時～午後  
5時(正午～午後1時まで閉  
室します)

## ◆3月、4月の休室日

木曜日  
●山川図書館の県立図書館協  
力車巡回日／毎週金曜日

## 青少年育成補導

### 卒園・卒業を迎える皆さん

吹いてくる風にも、春のき  
ざしが感じられるようになり  
ました。卒園・卒業を迎えら  
れる園児、児童生徒のみな  
さん、おめでとうございま

す。それぞれの思い出を大切  
にし、新たな希望や目標に向  
かって、前進してください。

### 春休みの生活について

○新学校、新学年、新学級に

備えて目標を立てましょう。  
○早寝、早起き、朝ご飯の規  
則正しい生活をし、体も鍛え  
ましょう。

○復習などの自主学習に取り  
組みましょう。

○家族や地域の人との時間を  
大切にしましょう。

○約束や交通ルールなどを守  
り、安全で事故のない楽しい  
春休みを過ごしましょう。

### 保護者の皆さんへ

寒さも和らぎ、ぼかぼかと  
過ごしやすい季節になってき  
ました。子どもたちは休みと  
いうこともあって、気がゆる  
みがちになり、生活が乱れや  
すくなります。

また3月は、不審者情報の  
件数が増加する時期でもあり  
ます。子どもを非行や犯罪、  
事件、事故から守るために、  
家庭でのルールや約束ことを  
決めたり話し合ったりしてく  
ださい。

### 連絡先・問い合わせ

市青少年育成補導センター

☎25-6620

FAX 25-6621

ホームページアドレス

<http://www.tcu.or.jp/>

[ikuseicenter/](mailto:ikuseicenter/)

## 新芽

鴨島東中学校 山田 雅史

土の上

少しずつ 少しずつ

顔を出す新芽たち

かよわく小さい新芽だけど

次にみるとときには

もっと もっと

立派になって 大きくなって

みんなをきつと

おどろかすことだろう

## 編集後記

「広報よしのがわ3月号」の  
発行日3月11日。未曾有の大  
災害、東日本大震災から、は  
や4年がたとうとしています。

吉野川市でも2月6日震度  
3の地震がありました。携帯  
電話から緊急地震速報を知ら  
せるメールが届き、大変驚か  
れたと同時に、また地震はい

つ起こるか分らないと再認  
識されたことと思います。

今後、近い将来大きな地震  
が起こることは間違いありま  
せん。家具の固定や非常持出  
袋の準備、住宅の耐震補強な  
ど、自分の出来ることから始  
めてみませんか。(編)

## 慶事法事・各種宴会

**おすすめコース**  
**5,400円** 一人様

- 付出し
- お造り
- 酢の物
- 汁物
- フルーツ

◆ 4,320円コース ◆ 5,400円コース ◆ 6,480円コース

…… 飲み放題コースもあります。……

2階「イス席」、3階「たたみ席」をご用意!  
エレベーター設置。バリアフリーだから楽々!!

■ デリバリーサービス ■ 血鉢 ■ 寿し ■ 懐石料理

10名様より 無料送迎 バスあり

### 名代 寿し 辰 別館

鴨島町中央通り ☎(0883)24-3433

HOLISTIC BEAUTY  
**Peace out**  
ピースアウト

♡ 御予約制 ♡

tel.0883-22-1805  
鴨島町牛島1580-13 2F  
定休日 月・第3日曜

free cafe & gallery

tel.0883-22-1802  
定休日 月・第3日曜

土地・建物のトータルプランナー

株式会社 **松島組**

鴨島町 JR麻植塚駅前  
tel.0883-24-1233  
http://www.smiletrust.com/

松島組  検索

慶

御宴会・御法要  
仕出し・弁当

慈

結縁 まつなが

# 北永

無料送迎バス 全室イス席完備

セレモニーヤマセ 加盟店

阿波町南五味知221 ☎(0883)35-2250

大切な思い出を心ゆくまで語り合っていただけたら…

## 法要・ご会食プランのご案内

新 料理長の会席おすすめ3コース(各コース 税・サ込)

- 5,400円コース…… 9品
- 6,480円コース…… 11品
- 7,560円コース…… 12品

- 無料送迎バス(少人数可)
- お料理は旬の素材を用いますので、季節により料理内容が変わります。
- 法要引き出物ご心配させて頂きます。
- お弁当の宅配も承ります。

セントラルホテル鴨島 TEL.(0883)24-8989  
吉野川市鴨島町鴨島471-2

## 歓送迎会受付中!

お一人様 会席料理と2時間30分飲み放題のセットで  
5,000円コース 6,500円コース  
+1,000円のスイーツパイキング好評です!  
10名様以上で無料送迎バス有

阿波市土成町土成字大法寺8 ハートプラザ住友

## お花見フェア

花見皿鉢料理 10,000円 (税別)  
花見弁当 1,700円 3,000円 (税別)

TEL 088-695-3224 年中無休  
ハートプラザ住友  検索

商品展示数も大幅アップしまして、より皆様にご利用いただきやすい店舗になりますのでご期待下さい!

**ぶつだんのもり**  
www.b-mori.co.jp  
上記ホームページもしくは下記ワードで  
ぶつだんのもり で 検索

☎0120-48-1115

もうすぐ

## かもじま店OPEN!

2015 石の大博覧会

## ストーンフェア

祝20周年 4/29(水)~5/6(水)  
10:00~17:00

藍場浜公園にて開催!

楽しいイベントが盛りだくさん!  
国産の石塔やお仏壇も多数  
展示しています!  
是非お越しください!

(有)クリーンエンゼル

### 各種ごみの処理いたします!!

○粗大ごみ取り扱い
○故人遺品整理・片付け

○生活ごみ
○引越ごみ
○事業所ごみ
等々

ご一報ください。お見積り無料です。

TEL:0883-25-3636 FAX:0883-25-5175  
吉野川市川島町山田字芝生39番地6

相談できる! 納得できる!

## 生命保険の相談

保険のプロがおお客様の立場で加入中の保障内容の説明や見直しの仕方まで丁寧にアドバイスしてくれます。

保険クリニック吉野川店

フリーコール 0800-1234-929

時 月~土=10:00~18:00 (定休日:日、祝日)

場 鴨島町麻植塚384-6 (国道192号線沿い/渡辺医院隣/P完備)