山川地区

吉野川洪水（外水氾濫）

令和7年4月作成 **ハザードマップ**

吉野川市

お問い合わせは
吉野川市 危機管理局 危機管理課
吉野川市鴨島町鴨島115番地1
TEL：0883-22-2235

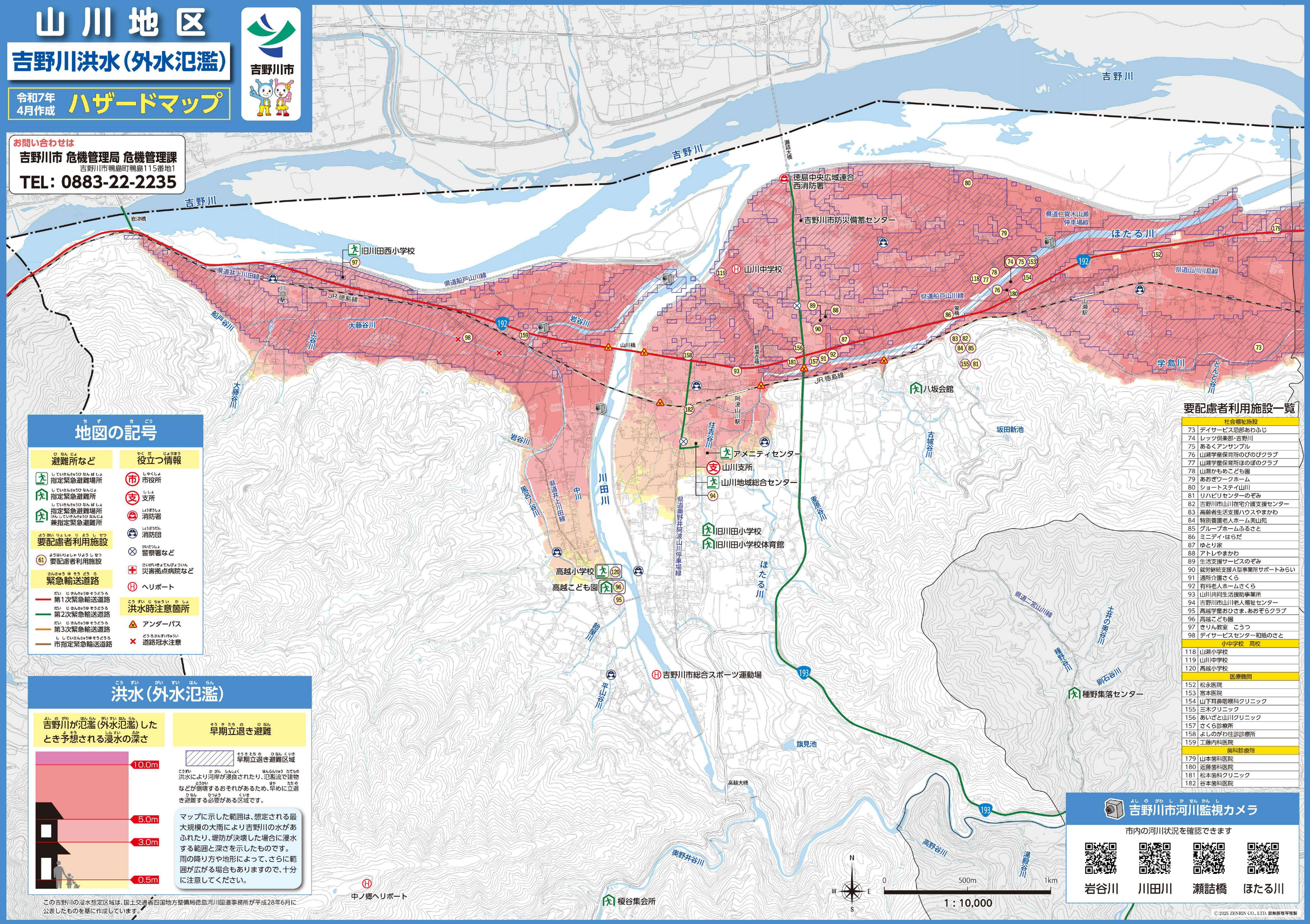

地図の記号

避難所など

- 指定緊急避難場所
- 指定緊急避難所
- 指定緊急避難場所 兼指定緊急避難所

要配慮者利用施設

- 61 要配慮者利用施設

緊急輸送道路

- 第1次緊急輸送道路
- 第2次緊急輸送道路
- 第3次緊急輸送道路
- 市指定緊急輸送道路

役立つ情報

- 市役所
- 支所
- 消防署
- 消防団
- 警察署など
- 災害拠点病院など
- ヘリポート

洪水時注意箇所

- アンダーパス
- 道路冠水注意

洪水（外水氾濫）

吉野川が氾濫（外水氾濫）したとき予想される浸水の深さ

早期立退き避難

早期立退き避難区域

洪水により河岸が浸食されたり、氾濫流で建物などが倒壊するおそれがあるため、早めに立退き避難する必要がある区域です。

マップに示した範囲は、想定される最大規模の大雨により吉野川の水があふれたり、堤防が決壊した場合に浸水する範囲と深さを示したものです。雨の降り方や地形によって、さらに範囲が広がる場合もありますので、十分に注意してください。

この吉野川の浸水想定区域は、国土交通省四国地方整備局徳島河川国道事務所が平成28年6月に公表したものを基に作成しています。

要配慮者利用施設一覧

社会福祉施設	
73	デイサービス忌部あわふじ
74	レッツ倶楽部・吉野川
75	あるくアンサンブル
76	山瀬学童保育所のびのびクラブ
77	山瀬学童保育所ほのぼのクラブ
78	山瀬かもめこども園
79	あおぎワークホーム
80	ショートステイ山川
81	リハビリセンターのぞみ
82	吉野川市山川在宅介護支援センター
83	高齢者生活支援ハウスやまかわ
84	特別養護老人ホーム美山苑
85	グループホームふるさと
86	ミニデイ・はらだ
87	ゆとり家
88	アトレやまかわ
89	生活支援サービスのぞみ
90	就労継続支援A型事業所サポートみらい
91	通所介護さくら
92	有料老人ホームさくら
93	山川共同生活援助事業所
94	吉野川市山川老人福祉センター
95	高越学童おひさま、あおぞらクラブ
96	高越こども園
97	きりん教室　こうつ
98	デイサービスセンター和紙のさと
小中学校　高校	
118	山瀬小学校
119	山川中学校
120	高越小学校
医療機関	
152	松永医院
153	宮本医院
154	山下耳鼻咽喉科クリニック
155	三木クリニック
156	あいざと山川クリニック
157	さくら診療所
158	よしのがわ往診診療所
159	工藤内科医院
歯科診療所	
179	山本歯科医院
180	近藤歯科医院
181	松本歯科クリニック
182	谷本歯科医院

吉野川市河川監視カメラ

市内の河川状況を確認できます

岩谷川　川田川　瀬詰橋　ほたる川

© 2025 ZENKIN CO., LTD. 禁無断複写複製