

よしのがわ

風をまっつて

3月号 | 2008.3.12
vol.42



吉野川市スポーツ少年団対抗駅伝大会

[もくじ]

- ◆4月から後期高齢者医療制度が始まります— ②
- ◆4月から国民健康保険制度が変わります— ③
- ◆特定環境保全公共下水道事業・農業集落排水事業の使用料が変わります— ④
- ◆男女共同参画— ⑤
- ◆国民年金だより— ⑥
- ◆人権とびっくす— ⑥
- ◆犬の登録・平成20年度狂犬病予防注射日程表— ⑦
- ◆できごと— ⑧～⑨
- ◆空き家バンクへの登録のお願い— ⑨
- ◆お知らせ— ⑩～⑬
- GO!GO!くっつき隊応援事業
- 特別慰労品の贈呈事業
- 農用地区域からの除外申請の受け付け
- 国民健康保険税を年金から天引きします
- レッツ・クリーン! 吉野川市全域のポイ捨てごみを一掃しましょう

- スポーツ安全保険
- 固定資産評価審査委員
- 就学援助費支給制度
- 権限移譲事務について
- 米・大豆を生産している農家の皆さんへ
- 株券が電子化されます
- 保健所の業務が変わります
- 4月から吉野川市代替バス運行時刻表を改正します
- 固定資産税台帳の縦覧
- 3月は介護保険料の納付月
- ◆募集— ⑬～⑭
- 木造住宅の耐震診断募集
- 吹き付けアスベストの調査・除去工事に補助金を交付
- 介護予防支援業務嘱託員募集
- 中国・四国地区国立大学法人等職員採用試験
- 平成20年度自衛官募集
- 平成20年度前期技能検定試験のお知らせ
- 平成20年度国家公務員採用試験日程

- ◆催し— ⑭
- 救急救命講習会2008
- 第103回まちかどコンサート
- ◆相談— ⑮
- 巡回職業相談
- ◆鴨島公民館だより— ⑮
- ◆文化研修センター通信— ⑮
- ◆健康— ⑯～⑰
- 平成20年度母子保健事業のお知らせ
- 健康づくり教室・介護予防教室
- ◆図書だより— ⑱
- ◆青少年育成補導— ⑱
- ◆川島薬草園—表紙写真— ⑱
- ◆体感してみませんか
空海をたどるいやしの道— ⑳
- ◆市内での火災・救急出動、今月の保険料、人権相談・行政相談・司法書士会による無料法律相談、市民のうごき— ㉑
- ◆休日・夜間在宅当番医表— ㉑



吉野川市
YOSHINO-GAWA

発行/吉野川市 編集/総務部秘書企画課
〒776-8611徳島県吉野川市鴨島町鴨島115-1
●TEL.0883-22-2221 ●FAX.0883-22-2244
●URL http://www.city.yoshinogawa.lg.jp/
●E-mail mail@city.yoshinogawa.lg.jp

75歳以上の方へ 4月から後期高齢者医療制度が始まります

後期高齢者医療制度が始まることに伴い、新しい被保険者証が交付されます。なお、給付については老人保健制度と変わりません。また、各種の申請や届け出の受け付けは、国保年金課(市役所1階)および支所地域課(川島・山川・美郷)で行います。



資格について

現在、老人保健に加入している方は、国保または被用者保険から脱退し、自動的に後期高齢者医療の被保険者となります。ただし、老人保健制度において障害認定を受けられている方(65歳から74歳)は、平成20年3月31日付けで、国保年金課で障害認定の申請を取り下げることにより、後期高齢者医療制度に加入しないことができます。その際は、引き続き国保または被用者保険に加入していただくことになります。

被保険者証について

被保険者証は、平成20年3月中に1人につき1枚交付します。

※現在使用している「老人医療受給者証」は4月以降使えなくなりますので、各自で廃棄してください。

平成20年3月31日まで

「老人医療受給者証」とそれぞれの「健康保険被保険者証」の2枚を病院などで提示

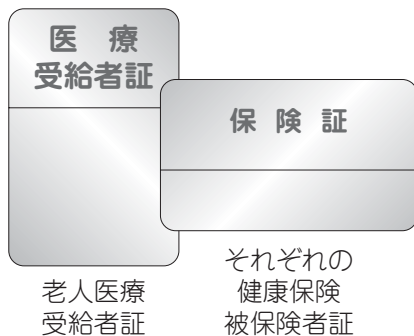

平成20年4月1日から

「後期高齢者医療被保険者証」(青紫色)1枚を病院などで提示

後期高齢者医療被保険者証	
有効期限 年 月 日	
被保険者番号	
住所	
氏名	
生年月日	
資格取得年月日	
発効期日	
交付年月日	
一部負担金の割合	
被保険者番号	
並びに名称及び印	

見本

病院などにかかるとき

病気やけがなどで診療を受けるときは、医療費の1割(現役並み所得者の方は3割)を窓口でお支払いください。

平成20年3月下旬に転入・転出等で住所地の異動があった方へ

平成20年4月1日、制度施行に合わせ被保険者証等を一括送付するため、行き違いにより、

- ①前住所地の市町村から、異動前の内容の被保険者証等が届く場合がありますが、使用できませんのでお手数ですが前住所地の市町村へご返却ください。その際、新しい住所地の市町村から、新しい被保険者証等が届きます。同一市町村内の転居においても同様です。
- ②被保険者証等が4月に届く場合がありますので、ご了承ください。

問い合わせ 市国保年金課 ☎2213

74歳までの方へ 4月から国民健康保険制度が変わります

小学校入学前の子どもの自己負担割合が2割になります

3歳から小学校入学前までのお子さんは、「自己負担割合3割」が、平成20年4月から「**2割**」になります。
※乳幼児等医療費助成の対象となっている受給資格者は、従来どおりの自己負担金のみです。

70歳～74歳(現役並み所得者以外)の自己負担割合が1年延期されます

現在の「高齢受給者証」は平成20年3月31日まで使用いただき、4月1日までに改めて延期後の負担割合を記入した「高齢受給者証」をお送りいたします。
今までの、窓口負担割合と変わりありません。

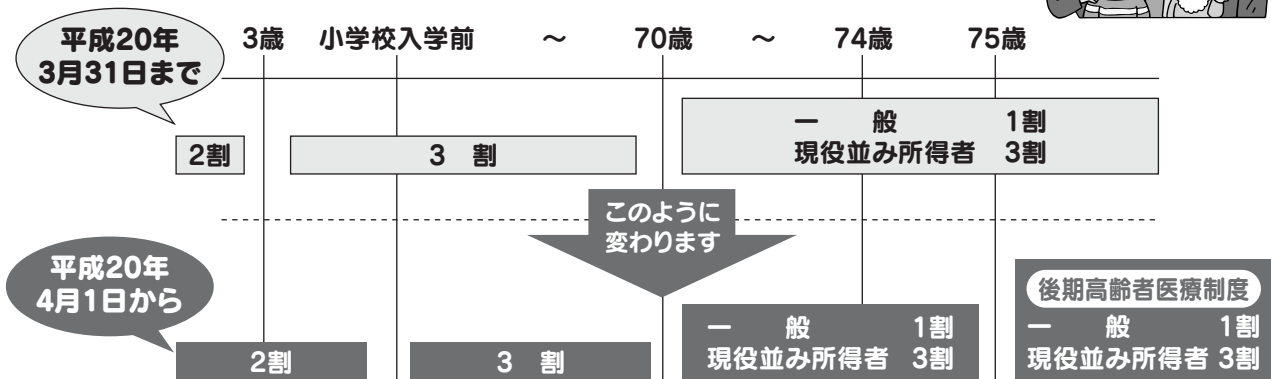

退職者医療制度の対象者が65歳未満になります

会社などを退職して国保に加入し、被用者年金(厚生年金など)を受給する75歳未満の方とその被扶養者は退職者医療制度で医療費を受けますが、平成20年4月からその対象年齢が65歳未満に変わります。65歳になると、一般の国保の加入者となります。

65歳から74歳の国保被保険者で老人医療制度の対象となっている方および75歳以上の方々へ

平成20年4月から、自動的に後期高齢者医療制度に移ることになりますので、特別な手続きは必要ありません。後期高齢者医療制度の保険証が届きますので、現在使用している国民健康保険の保険証は各自で廃棄してください。

国保の保険証の有効期限について

国保の保険証は平成20年4月までにご自宅まで郵送します。有効期限については下記のとおりです。なお、退職者が一般被保険者になると、改めて一般被保険者証をお送りします。

退職者医療制度の退職被保険者本人とその被扶養者	➔ 65歳になる誕生月の月末まで(ただし、1日生まれの方は誕生月の前月末まで)、次の日から一般被保険者になります。被扶養者も同時に変わります。
退職者の被扶養者のみが65歳になった場合	➔ 65歳になった被扶養者のみが一般被保険者になります。(65歳になる誕生月の月末まで)
満75歳になる方	➔ 75歳の誕生日の前日まで
上記以外の方	➔ 平成21年3月31日

問い合わせ 市国保年金課 ☎2213

特定環境保全公共下水道事業・農業集落排水事業の 使用料が変わります

4月1日から特定環境保全公共下水道事業・農業集落排水事業(川島・山川地区)の使用料を人数制から、使用水量を基準とする従量制に改定します。この改定によって、使用量に応じた料金となります。

使用料は、市内全体を統一することが望ましいのですが、例えば受益者負担が鴨島地区の公共下水道の場合は、土地面積1㎡ごとに賦課していますので受益者負担金もまちまちで100万円以上を納めておられる方も多数いらっしゃいます。特定環境保全公共下水道・農業集落排水では1戸あたり15万円の定額制となっております。従いまして、これら運営方法の違いから、一体的な単価の調整は現時点では困難という結論にいたしました。

改定に当たっては、健全な下水道事業経営のため、各事業ごとに汚水処理施設の維持管理が可能な料金設定を行っています。

なお、新料金は4月使用分(5月分・6月請求分)から適用となります。

●改定料金表

【特定環境保全公共下水道】

使用区分	料金区分	使用水量	金額
一般	基本料金	10m ³	1,000円
	超過料金	10m ³ を超える1m ³ につき	150円
工場排水を伴う事業所	基本料金	100m ³	3,000円
	超過料金	100m ³ を超える1m ³ につき	21円

【農業集落排水】

使用区分	料金区分	使用水量	金額
一般	基本料金	10m ³	1,000円
	超過料金	10m ³ を超える1m ³ につき	150円

※上の表により計算した額に、5%の消費税が加算されます。(10円未満切り捨て)

●使用水量の決め方

使用水量は上水道の使用水量となります。ただし、上水道以外の水を使用している家庭の使用水量は次の表により計算します。

上水道以外の水を使用した場合(井戸水)	1人につき 8m ³
上水道と上水道以外の水を併用した場合 (上水道+井戸水の併用)	1人4m ³ +上水道使用料…① 1人につき8m ³ ………② ①と②をくらべて多い方
上水道以外の水を業務用に使用した場合	使用状況に応じて算定

●使用料金早見表(税込み)

使用水量	使用料金	使用水量	使用料金	使用水量	使用料金	使用水量	使用料金
~10m ³	1,050円	18m ³	2,310円	26m ³	3,570円	34m ³	4,830円
11m ³	1,200円	19m ³	2,460円	27m ³	3,720円	35m ³	4,980円
12m ³	1,360円	20m ³	2,620円	28m ³	3,880円	36m ³	5,140円
13m ³	1,520円	21m ³	2,780円	29m ³	4,040円	37m ³	5,300円
14m ³	1,680円	22m ³	2,940円	30m ³	4,200円	38m ³	5,460円
15m ³	1,830円	23m ³	3,090円	31m ³	4,350円	39m ³	5,610円
16m ³	1,990円	24m ³	3,250円	32m ³	4,510円	40m ³	5,770円
17m ³	2,150円	25m ³	3,410円	33m ³	4,670円	41m ³	5,930円

問い合わせ 市下水道課 ☎423399

考えてみよう 男女共同参画



吉野川市男女共同参画

基本計画ができました

2月6日、市役所で、吉野川市男女共同参画推進委員会が行われ、「吉野川市男女共同参画基本計画」について委員会の会長から市長に答申がなされました。



本市の男女共同参画社会の実現に向け、活発な議論が交わされた推進委員会の様子

本市では、平成19年7月に学識経験者など12人で構成する「吉野川市男女共同参画推進委員会」を設置し、吉野川市における男女共同参画社会の実現に向けて、「吉野川市男女共同参画基本計画」の素案を作成し、委員から意見や提言をいただきました。

できあがった案は平成19年10月25日から平成20年1月16日まで市ホームページで、パブリックコメント手続を実施し、市民の皆さんから意見をいただきました。いただいた意見を踏まえ、取り組みを盛り込んだ「吉野川市男女共同参画基本計画」を策定しました。



川真田市長に基本計画を提出する南会長(左)

6つの主要課題

基本計画は基本理念に基づいた6つの主要課題を設定し、職場や地域、家庭などの社会のあらゆる活動に、男女が等しく参画できるように具体的な取り組みをまとめました。

主要課題Ⅰ 「政策・方針決定過程への女性の参画の拡大」

市および事業者における方針の立案や決定に、男女が共同して参画する機会の確保に努めます。

主要課題Ⅱ 「男女の人権の尊重」



男女があらゆる場において性別を理由に差別的に取り扱われることなく、個人として尊重され、その能力を発揮できる機会の確保に努めます。

主要課題Ⅲ 「男女共同参画の視点に立った社会制度・慣行の見直し」



性別による固定的な役割分担に基づく社会の制度や慣行が、男女の社会活動の自由な選択に影響を及ぼすことのないよう配慮します。

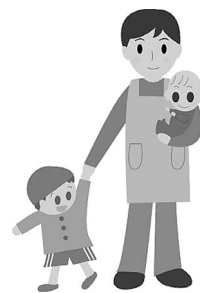

主要課題Ⅳ 「家庭生活における活動と他の活動の両立」

男女が相互の協力や社会の支援のもと、子の養育・介護などの活動や就業・就学その他の社会生活における活動に同等に参画できるよう努めます。



主要課題Ⅴ 「男女の生涯にわたる健康支援と性の理解」

男女が生涯を通じて健康でゆとりのある生活を確保でき

るよう努めます。



主要課題Ⅵ 「国際的視野の下での男女共同参画」

男女共同参画の推進に向けた取り組みが、国際社会における取り組みと密接に関係していることを考慮し、国際社会の動向に留意します。

今後はこの基本計画を軸に、市民の皆さんとともに、性別にかかわらず、それぞれの個性と能力を発揮できる社会の実現に向けて取り組んでまいります。男女がお互いに支えあい、喜びも責任も分かち合って、本当の豊かさやゆとりを実感できる吉野川市にしていきましょう。

記事に関するご意見・ご感想をお寄せください。

市秘書企画課 ☎22221

Eメール

kikaku@city.yoshinogawa.lg.jp

国民年金だより

4月からの国民年金保険料は1万4410円です

納める場所

4月に送付される「国民年金保険料納付案内書」を使用して、お近くの金融機関、コンビニエンスストア(一部不可)などで納めることができます。

クレジットカードでも保険料を納付できます!

将来の保険料を定期的にクレジットカード会社が立て替えて払いし、カード会社からカード会員の方に請求する「クレジットカード納付」を導入しました。ご希望の方は、所定の申込用紙に必要事項を記入し、徳島北社会保険事務所に提出してください。

申込用紙は国保年金課(市役所1階)および徳島北社会保険事務所に備え付けています。

※金融機関等の窓口でカードを直接提示して支払う方法ではありません。

※過去の未払い分については利用できません。

「注意」ください!

平成8年12月以前に旧姓で

年金に加入していた方は、当時の記録が現在の記録に統合されていないことがあります。年金の加入記録は、社会保険事務所の窓口のほか、ねんきんダイヤルやホームページでも確認することができます。記録を確認し、不明な点があれば申し出てください。

ねんきん特別専用ダイヤル ☎0570(058)555

ねんきんダイヤル ☎0570(05)1165

社会保険庁ホームページ <http://www.sia.go.jp/>

納め忘れはありませんか?

保険料を納められたままにしておく、「老齢基礎年金」、「障害基礎年金」、「遺族基礎年金」などが受給できなくなる可能性があります。(それぞれの年金を受給するには、一定の要件を満たす必要があります)

保険料の納め忘れがないか、確認してください。

お問い合わせ

徳島北社会保険事務所 ☎088(655)0911

市国保年金課 国民年金係 ☎22213

人権とぴっくす

「文化祭活動をおとして」

西麻植会館

12月9日、西麻植会館と西麻植教育集会所による西麻植会館祭が開催されました。

会館祭は、地区内外の人々がふれあい、交流することによって、お互いの理解を深め、差別のない社会を実現することを目的として、毎年行われています。今年もたくさんの来館者でにぎわいました。



今年もたくさんの方が参加し、会館祭は大盛況でした

開会式に引き続き、1階の和室では、生け花教室の生徒をはじめ、地元の保育所・幼稚園の児童や小・中学生の作品の展示があり、訪れた人々が熱心に見入っていました。

また、2階の大会議室では、各種講座の日ごろの取り組みや小・中学生による人権学習会の発表がありました。



小・中学生による人権学習会の発表

今年、市で力を入れていりサイクル運動の一環として、有機物を利用して生ごみを処理する段ボールコンポストの展示も行われ、来館者の関心を集めていました。

屋外では、地元の青年やP



子どもたちがさまざまなゲームを楽しんでいました

TA役員によるグラウンドゴルフやダーツ、輪投げなどのゲームが行われ、参加者からはたびたび歓声があがっていました。

関係各位のご協力により、西麻植会館祭が楽しく盛況のうちに関わり、いい交流の機会を持つことができました。

現在、西麻植会館では、開かれたコミュニケーションセンターとして、相談事業を中心に、老人ルームでの交流や次のような各種講座を開催しています。

- 舞踊教室①(毎週月曜日)
 - ヨーガ教室(毎週水曜日)
 - 舞踊教室②(毎週金曜日)
 - 大正琴教室(毎週土曜日)
 - 生け花教室(隔週土曜日)
- ※各種講座の問い合わせは西麻植会館(☎24)5779)にご連絡ください。



記事に関するご意見・ご感想をお寄せください。

吉野川市人権教育推進協議会(市人権課内) ☎22229

犬の登録・平成20年度
狂犬病予防注射日程表

美郷地区		
4月8日(火)	午前	9:35~9:45 籾鐵本サツキ氏宅前 9:55~10:10 穴山榮勇氏宅前 10:15~10:25 後藤孝洋氏宅前 10:40~11:05 伊井好春氏宅裏 11:15~11:25 八幡神社前 11:30~11:50 中枝老人憩の家前
	午後	1:15~1:25 西村弘氏宅裏 1:30~1:40 横石文夫氏宅前 1:50~2:05 明石孝氏宅下 2:15~2:30 和泉公克氏宅裏 2:45~2:55 和泉保昌氏宅下 3:15~3:25 竹前晴夫氏宅裏 3:35~3:45 東出實子氏宅裏 3:55~4:05 武岡正昭氏宅前 4:10~4:20 市美郷庁舎前
4月9日(水)	午前	9:30~9:40 猪本光一氏宅前 9:50~10:00 丸尾ウロコ氏宅裏 10:15~10:25 古谷幸氏宅横 10:35~10:45 藤川昌信氏宅下 10:55~11:10 東山小学校前 11:15~11:25 北地儀一郎氏宅前 11:30~11:40 芝高正明氏宅前 11:45~11:55 平山土建(株)横
	午後	1:20~1:30 新開義明氏宅前 1:40~1:50 久保忠敏氏宅裏 2:00~2:10 藤岡茂利氏宅裏 2:25~2:40 明石恭一氏宅前 2:50~3:00 早雲明晴氏宅前 3:10~3:25 麻植郡農協美郷作業所前 3:35~3:45 市美郷庁舎前
山川地区		
4月15日(火)	午前	9:30~9:40 ぼたる川第2団地A棟前 9:50~10:10 石川オート横 10:20~10:30 忌部農業構造改善センター前 10:40~11:00 元木会館前 11:10~11:30 山瀬駅前
	午後	1:00~1:15 麻植郡農協山川支所前 1:25~1:40 八坂会館前 1:50~2:10 青木大師堂前 2:20~2:40 瀬詰八幡神社内 2:50~3:20 北村農業構造改善センター駐車場 3:30~3:50 三島地蔵堂前
4月16日(水)	午前	9:30~10:00 奥川田消防詰所前 10:20~10:30 山口嘉雄氏宅前 10:50~11:05 こうつの里前 11:15~11:30 旗見集会所前
	午後	1:00~1:20 川東南ゴミ集積所前 1:30~1:40 川東農業構造改善センター前 1:50~2:00 川田小学校前 2:10~2:30 麦原大師堂前 2:40~2:50 宮地集会所前 3:00~3:20 日吉神社内 3:30~3:50 湯立会館前
4月17日(木)	午前	9:30~9:40 中御前神社内 9:50~10:20 旧麻植郡農協川田支所前 10:30~10:40 徳島鶏卵(株)前 10:50~11:00 村雲神社前 11:10~11:30 野郷神社内
	午後	1:00~1:20 川田西小学校前 1:30~1:50 川田駅前 2:00~2:20 舟戸西中央集会所前 2:30~2:45 大坪千恵子宅前 2:55~3:10 西福寺前 3:20~3:50 市山川庁舎前

川島地区		
4月10日(木)	午前	9:30~9:50 山田分館 10:00~10:20 山田西分館 10:30~11:00 神後分館駐車場 11:10~11:40 城山消防2分団詰所横
	午後	1:00~1:20 川島駅前 1:30~1:50 朝日ヶ丘分館前 2:00~2:30 保養センター上桜駐車場 2:40~2:55 川島公民館駐車場 3:05~3:20 川島小学校東側駐車場 3:30~3:50 山本商店前(久保田) 4:00~4:15 こだま会館駐車場
4月11日(金)	午前	10:00~10:20 高越神社前 10:30~10:45 東児島老人憩の家 10:50~11:10 猪井理髪店西側 11:20~11:50 三ツ島西公会堂
	午後	1:00~1:20 学西分館前 1:30~1:50 ぶどうセンター駐車場 2:00~2:20 楠本力氏宅北(吉本) 2:30~2:50 学島小学校駐車場 3:00~3:20 西児島分館 3:30~4:00 神後南分館前 6:00~8:00 市川島庁舎前
鴨島地区		
4月21日(月)	午前	9:00~9:15 千田公会堂 9:30~9:45 笠井純一氏宅付近 10:00~10:15 神島教育集会所 10:30~10:45 若宮神社 11:00~11:15 丸広木材(有)付近 11:30~11:45 多田商店前付近
	午後	1:10~1:25 大島鮮魚店前付近 1:40~1:55 三谷寺 2:10~2:25 善正寺 2:40~2:55 林正道氏宅前付近 3:10~3:25 高白集会所 3:40~3:55 上浦老人憩の家 4:10~4:30 呉郷公園
4月22日(火)	午前	9:00~9:25 松家健二郎氏宅前付近 9:40~9:55 西岡弁当店付近 10:10~10:25 大西通夫氏宅前付近 10:40~10:55 笠井茂橘氏前付近 11:10~11:45 持福寺
	午後	1:00~1:15 敷地公会堂 1:30~1:55 西麻植会館 2:10~2:25 四宮米穀店前付近 2:40~2:55 多津美公会堂 3:20~3:40 江川・鴨島公園 3:50~4:10 野田自動車前付近
4月23日(水)	午前	9:00~9:25 春日免神社 9:40~9:55 桑田工務店前付近 10:10~10:25 内原老人憩の家 10:40~10:55 友成壯輔氏宅付近 11:10~11:25 八幡神社 11:40~11:55 先須賀公会堂
	午後	1:10~1:25 牛島集会所(麻植塚駅北) 1:40~1:50 鎮守神社 2:05~2:20 若宮八幡神社 2:35~3:05 西麻植駅前西 消防詰所前 3:20~3:40 飯尾敷地地区公民館
4月24日(木)	午前	9:00~9:20 牛島駅前 9:35~9:55 牛島地区公民館 10:10~10:35 旧麻植郡農協森山支所 10:50~11:15 飯尾敷地小学校 11:30~11:55 飯尾敷地コミュニティセンター
	午後	1:10~1:35 西麻植地区公民館 1:50~2:15 知恵島小学校 2:30~2:55 文化研修センター 3:10~3:35 松島呉服店北側付近 5:30~8:00 市役所前

飼い犬の登録と
狂犬病予防注射



狂犬病予防法により、犬の飼い主は、「飼
い犬を登録すること(生涯1回)」、「年1回
狂犬病予防注射を受けさせること」が義務付
けられています。
平成20年度は次の日程表のとおり、犬の新
規登録と狂犬病予防注射を実施しますので、

必ず受けさせてください。
飼い犬の死亡、所在地の変更、飼い主変更
などがあった場合は、その都度届け出が必要
です。
○登録手数料(生涯1回) 3000円
○注射手数料 3000円

春の全国交通安全運動 4月6日(日)～15日(火)

●●● 吉野川警察署長感謝状
1月6日、ふるさとセンターで、吉野川市消防団の出初式開催時に、吉野川警察署長から管内の消防団や功労者に感謝状が手渡されました。
感謝状の贈呈者は次の皆さんです。(敬称略)
●●● 団体感謝状
▼吉野川市消防団山川方面団
▼個人感謝状
▼佐藤吉胤(元吉野川市消防団副

●●● 市政懇談会を開催
2月22日、上浦公民館で、上浦・牛島・森山地区の方を対象に、市政懇談会を開催しました。
市長をはじめ市職員13人が出席し、会場に集まった約40人の市民の方と市政について意見交換しました。
市民からは「公共施設に自動体外式除細動器(AED)を設置してほしい」、「ごみの分別収集の徹底や新聞紙、雑誌などのごみの資源化について」などの意見や要望が出され話し合いました。
今後の市政懇談会の日程
①対象地区 西麻植・飯尾敷地

●●● 市政懇談会を開催

▼福島一義(元吉野川市消防団分団長)
▼石本秀一(元吉野川市消防団副分団長)
▼吉田晴生(元吉野川市消防団分団長)

とき 4月11日(金)午後7時
ところ 西麻植公民館
②対象地区 鴨島・知恵島
とき 4月15日(火)午後7時
ところ 文化研修センター
今後行われる市政懇談会の日程および内容については、以後お伝えします。



市長らに地域の課題などを訴える市民



吉野川警察署長(左)から感謝状が手渡されました。

空き家バンクへの登録のお願い

吉野川市では、市内の空き家の有効活用をととして、定住促進や都市住民との交流拡大による地域の活性化を図るため、空き家情報提供事業「空き家バンク」をスタートさせます。

この事業は、空き家を所有する方で、売却や賃貸の希望がある方に空き家バンクに登録していただき、市のホームページに掲載して、空き家を購入したい方や借りたい方に情報を提供するものです。

市内に空き家をお持ちの方は、ぜひこの機会に空き家バンクへ登録くださいますようお願いいたします。

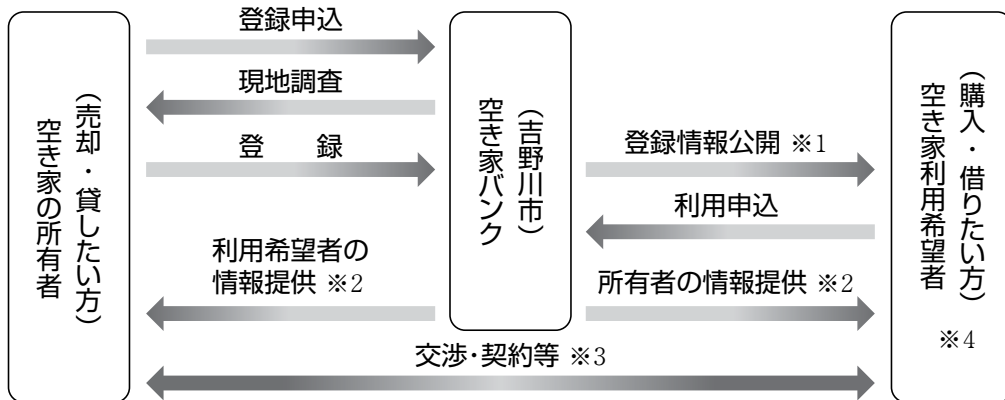

- ※1 市のホームページでは、所有者の氏名や連絡先等の個人情報は公開しません。
ホームページアドレス <http://www.city.yoshinogawa.lg.jp>
- ※2 市は、所有者と利用希望者双方に対してそれぞれの氏名や連絡先等の情報を提供します。
- ※3 市は、所有者と利用希望者との間で行われる売買や賃貸に関する交渉、契約について仲介できません。当事者間で直接交渉していただくことになります。また、市は当事者間で起きた問題についても関与いたしませんので、当事者間で解決をお願いします。
- ※4 空き家の利用は、市外の方に限ります。



問い合わせ 市秘書企画課 ☎22221

★すべての座席のシートベルトとチャイルドシートの正しい着用の徹底
★自転車の安全利用の推進
★飲酒運転の根絶
★交通ルールの遵守と正しいやり運動の励行

情報ひろば

お知らせ

Go!Go!くつつき隊 応援事業



「Go!Go!くつつき隊応援事業」は、親子が共に過ごす時間をたくさん持つてもらいたい、企業や商店の皆さんにも子育て家庭を応援していただきたい、という願いで県民・事業者・行政が連携して取り組む子育て家庭応援事業です。

申請すると「くつつき虫」というパスポートが発行され、協賛するお店や施設で提示すると、いろいろな優待サービスが受けられます。

対象 18歳未満の児童・生徒がいる世帯(交付は1世帯に1枚)

申請場所・申込方法
子育て支援課(川島庁舎1階)

階)支所地域課(鴨島・山川・美郷)に備え付けの申し込み書に記入し、対象世帯であることの確認を受けてください。

また、ホームページからも申請書をダウンロードすることができます。

必要書類 保険証、母子手帳など18歳未満の児童・生徒がいることが確認できるもの

問い合わせ
子育て支援課
☎256614

特別慰労品の贈呈事業
独立行政法人平和記念事業特別基金より、次の方を対象に特別慰労品を贈呈します。

対象者
①旧軍人等で恩給を受けていない恩給欠格者
②戦後、旧ソ連邦またはモンゴル国の地域において強制抑留された方
③終戦に伴い本邦以外の地域から引き揚げてこられた方

①～③のいずれかに該当し、過去に内閣総理大臣名の書状を受けた方、書状を受ける資格がありながら請求されていない方が対象です。ただしご本人に限りです。

請求期限 3月31日(月)

請求書類は地域福祉課(川島庁舎1階)にあります。

詳しくは、独立行政法人平和記念事業特別基金にお問い合わせください。

問い合わせ
地域福祉課 ☎252111
独立行政法人平和記念事業特別基金 ☎0120(234)933

農用地区域からの除外申請の受け付け
農用地区域内の農地を農地以外に利用する場合には、農業委員会へ転用の申請をする前に、農用地区域から除外する手続きが必要です。



農地以外に利用する例としては、農家用住宅、子どもが分家するための住宅(宅地)、資材置場、駐車場、農業用施設などがあります。農地以外に利用する方は、申請してください。申請書は、農業振興課(市役所2階)に備え付けています。

受付期間 3月24日(月)～4月18日(金)(土・日を除く)

問い合わせ・申し込み
市農業振興課 ☎22228

国民健康保険税を年金から天引きします
次の①～④の要件すべてに該当する場合は、4月から、国民健康保険税が国保世帯主の年金から天引き(特別徴収)されます。

①国保世帯主(※擬制世帯主を除く)と世帯内の国保被保険者全員が65歳以上75歳未満
②国保世帯主が年額18万円以上の年金を受給している
③国保世帯主の介護保険料と国民健康保険税の合算額が年金額の2分の1を超えない
④国保世帯主の介護保険料が特別徴収されている

これらの要件に1つでも該当しないものがある場合は、いままでどおりの納付方法です。

※擬制世帯主：国保に加入していない世帯主

◆複数の年金を受給されている方は、社会保険庁が支給する年金を優先し2分の1判定を行いますので、各共済等が支給する退職年金の受給額が多くても、天引き(特別徴収)とならずに、納付書払い(普通徴収)となる場合があります。

天引き(特別徴収)のしくみ
年金の定期支払(年6回)の際に、介護保険料とあわせて天引き(特別徴収)します。

仮徴収 4月・6月・8月
「前年度の国民健康保険税相当額÷6」の金額を1回あたり仮徴収額として、年金から特別徴収します。

本徴収 10月・12月・2月
7月本算定後に確定となった1年間の国保税から、仮徴収分の国保税を引いて調整された金額を年金から特別徴収します。

問い合わせ
市税務課 課税第2係
☎22215

農用地区域からの除外申請の受け付け
農用地区域内の農地を農地以外に利用する場合には、農業委員会へ転用の申請をする前に、農用地区域から除外する手続きが必要です。

レッツ・クリーン!

吉野川市全域のポイ捨てごみを 一掃しましょう

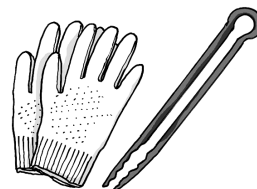

「レッツ・クリーン」環境美化を **5月11日(日)午前8時～10時** に
集中実施日として予定しています。

※小雨決行(大雨の場合は、5月25日(日)に延期)

本年も、道路、河川敷、公共施設周辺などに捨てられたごみをなくすため、市民の皆さん・団体・事業所に協力を求め吉野川市全域で一斉清掃を実施します。快適な生活環境を作り、清潔で美しいまちづくりのため、子どもや孫に美しい環境を残すため、多くの皆さんのご協力をお願いします。

●自治会・団体・事業所等で集中実施日以外に実施していただく場合は、「レッツ・クリーン」環境美化週間5月7日(水)～11日(日)の間をお願いします。(この期間から多少前後しても構いません)

※詳細については、広報よしのがわ4月号に掲載します。



昨年の一斉清掃の様子

問い合わせ 市環境衛生課 ☎2230

スポーツ安全保険

問い合わせ 市生涯学習課 ☎4117

スポーツ安全保険は、スポーツ・文化・ボランティア活動などの団体活動を行う5人以上のグループを対象とし、団体活動やその往復中の傷害事故および賠償責任を負う事故を補償するものです。心臓まひなどの突然死(急性心不全、脳内出血など)の場合には、共済見舞金が支払われます。

加入用紙・保険資料は、生涯学習課(山川庁舎1階)、支所地域課(鴨島・川島・美郷)、体育館(鴨島・川島・山川)、鴨島公民館、ふるさとセンター、徳島銀行各支店などに備え付けています。

〈対象となる事故〉★団体活動中の事故 ★往復中の事故 〈保険期間〉平成20年4月1日午前0時から翌年3月31日午後12時まで(申込受付は平成20年3月から)

団体	対象	加入区分	掛金(年額)	対象範囲	傷害保険				賠償責任保険 (てん補限度額)	共済見舞金
					死亡	後遺障害	入院	通院		
							(1日につき)	(1日につき)		
子どもの団体	○中学生以下の子ども ○スポーツ活動を行わない大人(高校生以上)	A	500円	団体活動中とその往復中(学校管理下を除く)	2,000万円	3,000万円	4,000円	1,500円	身体賠償 1人 1億円 1事故 5億円 財物賠償 1事故 500万円 (免責金額1,000円)	突然死 (急性心不全、 脳内出血等) 160万円
	○中学生以下の子ども	AW	1,050円	団体活動中とその往復中(学校管理下を除く)	2,100万円	3,150万円	5,000円	2,000円	上記補償に身体財物賠償合算で1事故500万円を加算	対象となりません
				上記以外(学校管理下を除く)	100万円	150万円	1,000円	500円	身体財物賠償合算 1事故500万円(免責金額1,000円)	
大人の団体	○A、AWの子どもの指導・支援として一緒にスポーツ活動を行う大人(高校生以上)	AC	1,000円	団体活動中とその往復中(学校管理下を除く)	1,000万円	1,500万円	2,500円	1,000円	身体賠償 1人 1億円 1事故 5億円 財物賠償 1事故 500万円 (免責金額1,000円)	突然死 (急性心不全、 脳内出血等) 160万円
		C	1,500円		2,000万円	3,000万円	4,000円	1,500円		
	○高校生以上の文化活動団体	A	500円	団体活動中とその往復中(学校管理下を除く)	2,000万円	3,000万円	4,000円	1,500円	身体賠償 1人 1億円 1事故 5億円 (免責金額1,000円) 財物賠償 1事故 500万円 (免責金額1,000円)	突然死 (急性心不全、 脳内出血等) 160万円
	○老人クラブなどの団体(団員がおおむね(3分の2以上)60歳以上)	B	800円		600万円	900万円	1,800円	1,000円		
○高校生以上のスポーツ活動団体	C	1,500円	2,000万円		3,000万円	4,000円	1,500円			
○危険度の高いスポーツ活動団体	D	9,000円	500万円		750万円	1,800円	1,000円			

市学校教育課 ☎4114

各小・中学校または

問い合わせ・申し込み

については、世帯の所得状況等により決定されます。

援助を希望される方は申請してください。

なお、就学援助費支給につ

いては、世帯の所得状況等に

より決定されます。

援助を希望される方は申請

してください。

なお、就学援助費支給につ

いては、世帯の所得状況等に

より決定されます。

援助を希望される方は申請

してください。

なお、就学援助費支給につ

いては、世帯の所得状況等に

より決定されます。

援助を希望される方は申請

してください。

なお、就学援助費支給につ

いては、世帯の所得状況等に

より決定されます。

援助を希望される方は申請

してください。

なお、就学援助費支給につ

いては、世帯の所得状況等に

より決定されます。

援助を希望される方は申請

してください。

なお、就学援助費支給につ

いては、世帯の所得状況等に

より決定されます。

援助を希望される方は申請

してください。

就学援助費支給制度

経済的な理由で、小・中

校に通う子どもに義務教育を

受けさせることが困難な世帯

に、学校教育に必要な費用の

援助を行っています。

援助の対象は、保護者の方

が、生活保護法に規定する要

保護者(生活保護者)に準ず

る程度に困窮している世帯で

す。

援助を希望される方は申請

してください。

なお、就学援助費支給につ

いては、世帯の所得状況等に

より決定されます。

援助を希望される方は申請

してください。

市総務課 ☎2231

問い合わせ

佐藤 榮一(美郷)

宮本 清(山川町)

河野 住江(川島町)

佐野 勝代(鴨島町)

三木田岩男(鴨島町)

委員に任命されました。

5人の方が固定資産評価審査

委員に任命されました。

市議会の承認を得て、次の

固定資産評価審査委員

権限移譲事務について

徳島県が行っていた次の業務が、平成20年度から吉野川市へ権限移譲されることになりました。

※詳しくは、各担当課までお問い合わせください。

● 低体重児の届出受理、未熟児の訪問指導、原爆被爆者に対する健康診断の実施等

問い合わせ

市健康推進課 ☎256615

● 土地改良事業計画の認可、換地計画の決定および認可等

問い合わせ

市耕地課 ☎423099

● 公共の場所における犬猫等の動物の死体の収容および処理

問い合わせ

市環境センター ☎245697

● 都市計画施設等の区域内における建築等の許可等、都市計画事業地内における建築等の許可等、事業予定地内の土地の買い取り等、施行予定者が定められている都市計画施設の区域等内における建築行為の許可等、都市計画決定または変更のための土地の試掘等の許可、都市計画事業予定地内の土地の先買い等、租税

特別措置法に基づく優良宅地・優良住宅の認定等

問い合わせ

市都市計画住宅課

☎22225

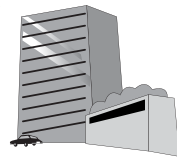

米・大豆を生産している農家の皆さんへ

収入減少影響緩和対策が実施されます

担い手(認定農業者、特定農業団体等)の方を対象に、当年の収入額が標準的な収入額を下回った場合に、その差額の9割を補てんする対策が実施されています。

4月1日からの品目横断的経営安定対策の加入申請の際に、対象品目の生産予定面積を申告するだけで加入できます。拠出金については、手続き終了後、農政事務所で算定した額を通知しますので、7月31日までに指定された口座に入金してください。

詳しくは、お問い合わせください。

問い合わせ

徳島農政事務所地域二課

☎253131

市農業振興課 ☎22228

株券が電子化されます

平成21年1月、上場会社の株券が電子化されます。

株券電子化により、上場会社の株券は無効になり、株主の権利は証券会社などの金融機関の口座で電子的に管理されます。

お手元の株券が本人名義でない場合は、電子化により株主としての権利を失うおそれがありますので、注意してください。株券を自宅のタンスや貸金庫で長期間保管している場合は、名義書換や転居の際の住所変更などが済んでいるかご確認ください。

問い合わせ

日本証券業協会 証券決済制度改革推進センター

☎03(3667)4500

(平日午前9時～午後5時)

保健所の業務が変わります

これまで実施していた業務の一部を3月末で廃止します。

4月1日以降は…

3月31日で
廃止する業務

健康診断書の発行等を目的とした健康診断	医療機関や健診機関などで受診してください
事業所職員を対象とした健康診断	
腸内細菌(検便)検査	民間の衛生検査所などをご利用ください

「HIV抗体検査」、「肝炎ウイルス検査」、「結核関連検査」などは今後も保健所で実施します。詳しくは、お問い合わせください。

問い合わせ

吉野川保健所 ☎241114

県保健福祉部 保健福祉政策課

☎088(621)2179

4月から吉野川市代替バス運行時刻表を改正します

4月1日から川俣7時8分発(1便)および山川駅15時52分発(7便)の天神～美郷温泉前までの間の運行が廃止されます。廃止に伴い、運行時刻が下表のとおり変更になります。

市総務課

問い合わせ

☎22231

【天神回り(川東経由)】

川俣 7:08発(1便)

天神	美郷温泉前	天神	古土地	恵美子	湯下	川俣	ほたる館前	平	宮倉	平	ほたる館前	川俣	物産館前	麦原	山川駅着
7:17	7:22	7:27	7:19	7:21	7:23	7:26	7:28	7:29	7:31	7:33	7:34	7:36	7:37	7:42	7:46

→ 運行時刻の変更

山川駅 15:52発(7便)

天神	美郷温泉前	天神	古土地	恵美子	湯下	川俣	ほたる館前	平	宮倉	平	ほたる館前	川俣	物産館前	麦原	山川駅着
16:14	16:19	16:24	16:16	16:18	16:20	16:23	16:25	16:26	16:28	16:30	16:31	16:33	16:34	16:39	16:43

→ 運行時刻の変更

更はありません。

固定資産税台帳の縦覧

固定資産税の納税者は、所有する土地・家屋が適切に評価されているかを確認するために、平成20年度評価額の縦覧をすることができます。

縦覧の際には、印鑑と申請者本人であることを証明できるものをご持参ください。

縦覧期間 4月1日(火)～6月2日(月)(土・日・祝日を除く)
縦覧場所 税務課(市役所1階)

縦覧できる方

- 納税者および同居の親族
- 納税者から委任を受けた人
- 納税管理人
- 手数料 無料

問い合わせ
市税務課 ☎22215

3月は介護保険料の納付月

3月は、介護保険料第5期(普通徴収の方)の納付月です。納め忘れないようにご注意ください。

納期限 3月31日(月)

※納期限を過ぎると、市外郵便局では納めることができません。

問い合わせ

市介護障害課 介護保険係

☎256626

募集

木造住宅の耐震診断募集

今後30年以内に発生する確率が約50%と予測されている南海地震の対策として、平成19年度に引き続き耐震診断を実施します。



対象住宅となる木造住宅

- 次の要件を満たす木造住宅が対象となります。
- ①昭和56年5月31日以前に着工された住宅
 - ②在来軸組工法や伝統構法により建築された住宅(木質プレハブ工法や2×4工法は除く)
 - ③平屋または2階建て住宅(併用住宅、共同住宅・長屋、借家を含む)
 - ④吉野川市内にあり現在、居住している住宅
- 申込受付期間
4月1日(火)～12月26日(金)

募集戸数 120戸(予定)

※受け付けは先着順とし、対象戸数を満たした時点で募集を終了します。

自己負担金

- 1戸建て 3000円
- 2戸以上の共同住宅等 6000円

申込方法

都市計画住宅課(市役所2階)または支所地域課(川島・山川・美郷)に備え付けの申込書に必要事項を記入の上、添付書類を添えて都市計画住宅課へお申し込みください。申込書は市のホームページからもダウンロードできます。

市ホームページアドレス(申請様式ダウンロード)
http://www.city.yoshinoga.wa.lg.jp/e_service/sinsei/index.asp

申込書類

- ①木造住宅耐震診断申込書
- ②添付書類
- 外観写真(L版2枚)
- 住宅の位置を示す地図(住宅地図等のコピー可)
- 建築時期のわかる書類(建築確認通知書、建物の登記簿、家屋固定資産税課税明細書、その他)

●共同住宅・長屋については、入居者全員の木造住宅耐震診断同意書

耐震改修補助支援事業も募集!

平成16年度から19年度において実施された耐震診断の結果、総合評点が0.7未満と診断された住宅で、耐震改修を希望される住宅について工事費用の3分の2(最高60万円まで)を補助します。受付期間は耐震診断と同期間で先着順とし、募集戸数(13戸)を満たした時点で終了します。

問い合わせ・申し込み

市都市計画住宅課 建築営繕係
☎22225

吹き付けアスベストの調査・除去工事に補助金を交付

補助対象

- ①調査または除去工事を行う建築物の所有者等であって、市税の滞納のない方
- ②吉野川市内にあり多数の方が利用する建築物
- ③露出している吹き付けアスベストまたはアスベスト含有吹き付けロックウールに限る
- ④調査は③の吹き付け材についてのアスベスト含有の有無

に係る分析調査

⑤除去工事は③の吹き付け材について除去を行うもの

募集戸数

- 調査 2件
- 除去工事 1件

申込受付期間

4月1日(火)～12月26日(金)
※受け付けは先着順とし、募集戸数を満たした時点で終了します。

補助金の額

次の金額を上限とする補助対象経費の3分の2の額

- 調査補助金 6万円
- 除去補助金 200万円

申込方法

都市計画住宅課(市役所2階)に備え付けの申請書に必要事項を記入の上、関係書類を添えて都市計画住宅課へ申し込みください。申込書は市のホームページからもダウンロードできます。

市ホームページアドレス(申請様式ダウンロード)
http://www.city.yoshinoga.wa.lg.jp/e_service/sinsei/index.asp

問い合わせ・申し込み

市都市計画住宅課 建築営繕係
☎22225

交通事故は最も身近な危険!

毎年、県民の約100人に1人が交通事故によって死傷しています。

徳島県は、死亡事故が他県に比べて多い！ 人口10万人あたりの死者数は、7.2人で、全国ワースト7位です。

介護予防支援業務 嘱託員募集

募集人数 若干名
資格等 社会福祉士、保健師、介護支援専門員、看護師(地域ケア、地域保健等の経験者)のいずれかの資格等および普通自動車運転免許を有する方
職務内容 介護保険において要支援1・2と認定された方に対する介護予防支援業務
月額賃金 16万5000円
勤務時間 週30時間
雇用期間 4月1日から1年間
※社会保険・雇用保険加入
申込方法 市販の履歴書に必要事項を記入し、資格等を証明する書類のコピーを添えて、地域福祉課(川島庁舎1階)へお申し込みください。
申込期限 3月25日(火)
選考方法 書類選考・面接
問い合わせ・申し込み
市地域福祉課 地域支援係
☎256627



中国・四国地区国立大学 法人等職員採用試験

受験資格 昭和54年4月2日以降に生まれた方
受付期間 4月1日(火)～10日(木)
第1次試験日 5月18日(日)
詳しくは、お問い合わせください。

問い合わせ

中国・四国地区国立大学法人等職員採用試験実施委員会
採用試験事務室
☎082(424)5616
ホームページアドレス
<http://home.hiroshima-u.ac.jp/jinj/shiken/index.html>

平成20年度自衛官募集

募集種目/資格
一般・技術幹部候補生
●20歳以上26歳未満の方(22歳未満の方は大卒(見込み含む))
●大学院修士学位を取得している場合は28歳未満の方(海上技術幹部候補生志願者は、理工学修士学位取得者に限る)
●歯科・薬剤科幹部候補生
●歯科/専門の大卒(見込み

含む)で20歳以上30歳未満の方

●薬剤科/専門の大卒(見込み含む)で20歳以上26歳未満の方(薬学修士学位を取得している場合は28歳未満の方)
受付期間 4月1日(火)～5月12日(月)
試験日

●1次 5月17日(土)・18日(日)(18日(日)は飛行要員のみ)
●2次 6月17日(火)・20日(金)

問い合わせ
自衛隊鴨島地域事務所
☎247008
広報官
☎090(1327)8401

平成20年度前期 技能検定試験のお知らせ

受付期間 4月3日(木)～16日(水)
試験実施期間 6月9日(月)～9月17日(水)
技能検定実施職種(予定)
【1・2級職種】造園、機械加工、建築板金、電子機器組み立てなど28職種
【単一等級職種】塗料調色
【3級職種】園芸装飾、造園、機械加工など8職種
詳しくは、お問い合わせください。

ください。

問い合わせ

県職業能力開発協会
☎088(663)2316

平成20年度国家公務員 採用試験日程

大学卒業程度

【国家公務員Ⅰ種】▼受付/4月1日(火)～8日(火)▼試験日/5月4日(日)
【国家公務員Ⅱ種】▼受付/4月11日(金)～22日(火)▼試験日/6月22日(日)

【国税専門官】【労働基準監督官】【法務教官】▼受付/4月1日(火)～14日(月)▼試験日/6月15日(日)

【海上保安学校学生(特別)】▼受付/4月1日(火)～8日(火)▼試験日/5月18日(日)

問い合わせ 人事院四国事務局 第二課試験係
☎087(831)4765
<http://www.jinj.go.jp/>

催し

救急救命講習会2008

日本赤十字社の協力のもと、人体蘇生法やAEDの使用
方法などの講習会を開催します。
とき 3月30日(日)午後1時
ところ 三好市総合体育館サ
ブアリーナ
参加料 無料
問い合わせ
吉野川青年会議所
☎248725

第103回まちかど コンサート

春らんコンサート

出演者 ウィゲルの熱風キラムアブラ(ウィゲル・ロシア民謡をアコーディオン演奏で歌います)、アベンジャールほか
とき 3月23日(日)午後1時
ところ JR鴨島駅前老人ホームあけわ敷地内(雨天決行)

まちかど美術館

JR鴨島駅前商店街の店舗に鴨島美術グループやアマチュアの画家・写真家等の作品を展示しています。
ホームページアドレス
<http://www.tcu.or.jp/kamojima/machicon/>

連絡先

まちかどコンサート実行委員会
☎243725(鎌田)

相談

巡回職業相談

対象者 職業相談希望の方
内容 県内求人情報の提供と職業相談、職業についての知識や就職の心構えについて指導

※雇用保険の受け付けは行いません。

【山川】

とき 3月17日(月)、4月7日(月)・21日(月)午前9時30分～11時30分

ところ 八坂会館

【川島】

とき 3月12日(水)、4月9日(水)午後1時30分～2時30分

問い合わせ

ハローワーク吉野川
 ☎242166

鴨島公民館だより

「高杉晋作と奇兵隊」吉野川公演

とき 3月21日(金)
 午後6時開場
 午後6時30分開演

ところ 3階ホール

入場料 一般3000円、小

中学生1500円(当日券は500円増)

前売り券は、鴨島公民館、文化研修センター、宮脇書店、鴨島店、山本書店、メガネショップウエハラで販売中。

問い合わせ

劇団はぐるま座徳島事務所
 ☎088(624)2621

樹脂粘土で お花づくり教室

とき 3月26日(水)午後1時～2時

ところ 2階会議室

講師 高橋文子さん

定員 10人
材料費 500円(当日集金) 準備するもの はさみ(文具用)、プラスチック下敷き、ペンチ

電話でお申し込みください。

Sun Flower ピアノコンサート

とき 3月30日(日)
 午後2時開演

ところ 3階ホール

入場料 無料

春休み「初めての魚釣り」

とき 4月3日(木)午前10時～

正午
ところ 鴨島公民館・江川

対象 小・中学生
準備物 タオル
講師 さだの釣具店ほか2人
 無料・先着15人・保護者同伴可

あなたの教室を開いてください!

「ボランティア講師さん募集」
 趣味や経験を生かして教室を開きませんか? 短期教室から長期教室まで日程や教室内容など、ご相談ください。

問い合わせ・申し込み
 〒776-0011 吉野川市 鴨島町鴨島甲1番地
 鴨島公民館 ☎245111

文化研修センター通信

平成19年度後期講座生 作品展・発表会のお知らせ

とき 3月21日(金)～23日(日)
 午前9時～午後5時
 (最終日は午後4時まで)

ところ 文化研修センター多目的ホール・和室・ロビー

展示の部

書道・水墨画・陶芸・洋画・短歌・写真・藍染め・実用書道・絵手紙・手織り・生け花・

木目込人形・ねんど工芸・パッチワーク・手編み手芸・花で生活を楽しむ



発表の部

◆3月22日(土)		
大正	琴	午前9時～10時
着付	舞	午前10時～正午
日舞	民謡	午後0時30分～2時30分
民謡	民謡	午後2時30分～4時30分
◆3月23日(日)		
茶道	道	午前9時～11時
太極拳	線	午前11時30分～正午
民謡	三味線	午後0時30分～2時
オカリナ	線	午後2時～2時30分
ハワイアンダンス	線	午後2時30分～3時
さくら	三味線	午後3時～4時
◆開催中終日		
ビデオ	オ	午前9時～午後5時(最終日は4時)

1日体験講座のご案内

★こうさぎこどもの城まつり

とき 3月29日(土)午前10時～正午

ところ 文化研修センター多目的ホール

内容 バルーンアートを楽しもう

「ワイヤー・バルーンアート隊」

●ミニミニコンサート
 「チエロアンサンブル」コンサート
 タービレ“”

★こんぴら歌舞伎勉強会

歌舞伎鑑賞の仕方、外題のあらすじ、役者の特徴などを勉強会します。

とき 3月29日(土)午後1時30分～3時30分

ところ 文化研修センター研修室5

講師 徳島傾く会会長 河野稔治さん
参加費 無料

★レザークラフト体験講座

初歩的な皮工芸教室です。皮を使って自分だけのコサージュをつくってみませんか。

とき 3月30日(日)午前10時～正午

ところ 文化研修センター研修室4

材料費 1500円
定員 20人

問い合わせ・申し込み

文化研修センター
 ☎220015

平成20年度 母子保健事業のお知らせ

※平成20年4月から9月までの母子保健事業の予定です。
各健診は市川島庁舎で実施します。

4 か 月 児 健 康 診 査	
日 程	対 象 児
20年4月18日(金)	19年12月生まれ
5月9日(金)	20年 1月生まれ
6月6日(金)	2月生まれ
7月4日(金)	3月生まれ
8月1日(金)	4月生まれ
9月5日(金)	5月生まれ
受付時間：午後2時～2時15分	
離乳食講習	上記の健診日にあわせて実施します。
	受付時間：午後1時～1時15分
	内容：離乳食について(保護者のみ試食あり)

9 か 月 児 健 康 診 査	
日 程	対 象 児
20年4月16日(水)	19年 6月生まれ
5月14日(水)	7月生まれ
6月18日(水)	8月生まれ
7月 9日(水)	9月生まれ
8月20日(水)	10月生まれ
9月10日(水)	11月生まれ
受付時間：午後1時30分～1時50分	
乳幼児相談	上記健診日の午前中に実施します。
	お気軽にお越しください
	受付時間：午前10時～11時 内容：身体計測・保健相談・栄養相談

股 関 節 脱 臼 検 診	
日 程	対 象 児
20年4月10日(木)	20年1月～2月生まれ
6月26日(木)	20年3月～4月生まれ
8月28日(木)	20年5月～6月生まれ
受付時間：午後1時45分～2時	

1歳6か月児健康診査	
日 程	対 象 児
20年4月17日(木)	18年 9月生まれ
5月15日(木)	10月生まれ
6月19日(木)	11月生まれ
7月10日(木)	12月生まれ
8月21日(木)	19年 1月生まれ
9月11日(木)	2月生まれ
受付時間：午後1時～1時30分	

3歳6か月児健康診査	
日 程	対 象 児
20年4月24日(木)	16年10月生まれ
5月 8日(木)	11月生まれ
6月 5日(木)	12月生まれ
7月 3日(木)	17年 1月生まれ
8月 7日(木)	2月生まれ
9月 4日(木)	3月生まれ
受付時間：午後0時40分～1時	

マタニティ教室

吉野川市で妊娠届を出された妊婦とその家族を対象に、「初期」「後期」に分けて実施します。対象者には個人通知します。



乳児一般健康診査(医療機関委託)

1歳のお誕生日までに、県内医療機関において無料で健診(2回分)が受けられる受診票を交付します。赤ちゃんが生まれたら、健康推進課(川島庁舎1階)または、支所地域課(鴨島・山川・美郷)にて申請をしてください。

《望ましい受診時期》 ①生後1か月
②生後6～7か月



新生児・乳児訪問

赤ちゃんが生まれたら、保健師がお宅にお伺いして、育児・授乳のこと、産後の身体に関する相談・援助を実施します。ご希望の方は、お気軽にご連絡ください。



のびのび相談(予約制)

お子さまの言葉や行動などについて気になることがあれば、個別相談を実施していますので、お気軽にご相談ください。



電話相談

保健師や管理栄養士が各種相談をお受けします。お気軽にご利用ください。

- 育児に関すること
 - 離乳食や栄養に関すること
 - 子どもの発育発達について
 - 予防接種について
- など

ファミリー健診

4か月児健診を受けられた乳児の保護者の方を対象に、簡易健診を実施しています。普段から自分の身体の変化に関心を持ちましょう。

※都合により、日程等が変更になることがあります。
※表記の母子保健事業については無料です。
※対象のお子さまには、個人通知します。

問い合わせ・相談：市健康推進課母子保健係
☎6615

3月の健康づくり教室(40歳以上65歳未満の方対象)

日	曜日	時間	場所	地区	内 容	
3月	13	木	10:00~11:00	森山地区公民館	鴨 島	健康相談
	14	金	10:00~11:00	喜来老人憩の家	鴨 島	
	18	火	13:30~15:00	西川田福祉センター	山 川	
	19	水	13:30~15:00	中枝老人憩の家	美 郷	
	28	金	13:30~15:00	東山老人憩の家	美 郷	

●問い合わせ 市健康推進課 ☎256615

平成20年度健診(検診)予定表(詳細は次号以降の広報よしのがわでお知らせします)

種 別	項 目	実施予定時期	
個別検診 (医療機関で実施)	特定健康診査	7月~11月	★特定健診については、医療保険者により健診実施時期が異なります。
	歯周疾患検診	7月~ 9月	
集団健診 (公民館等で実施)	特定健康診査	8月~11月	★日帰り人間ドック健診は、医療保険者により実施することになります。それぞれ対応が異なりますので、加入されている医療保険者にお問い合わせください。 ※医療保険者とは、国民健康保険・国保組合・政府管掌保険・健康保険組合・共済組合等をいいます。
	骨粗しょう症検診	8月~11月	
	がん検診	8月~11月	
	胃がん・大腸がん・子宮がん 乳がん(マンモグラフィ併用)・甲状腺		
巡回検診等	肺がん・結核検診	7月~11月	
生活機能評価	介護予防のための生活機能検査	8月~11月	

●問い合わせ 市国保年金課 ☎22213 市健康推進課 ☎256615 市地域福祉課 ☎256627

3月・4月の介護予防教室(65歳以上の方対象)

日	曜日	時間	場所	地区	内 容		
3月	12	水	9:30~10:30	川島公民館近久分館	川 島	健康チエツク	
	14	金	9:30~11:00	忌部農業構造改善センター	山 川		介護予防体操
	19	水	9:30~10:30	中古井広域集落センター	美 郷		
	21	金	9:30~10:30	東部集落センター	美 郷		
	24	月	13:30~14:30	知恵島老人憩の家	鴨 島		
	25	火	9:30~10:30	川島公民館山田分館	川 島		介護予防体操
			9:30~10:30	千田公会堂	鴨 島		介護予防体操
			9:30~11:00	三山老人憩の家	美 郷		介護予防体操
	26	水	9:30~10:30	川島公民館敷地分館	川 島		
	27	木	9:30~10:30	こだま会館	川 島		
28	金	9:30~10:30	鍛冶屋敷公会堂	川 島	栄養改善講座		

日	曜日	時間	場所	地区	内 容		
4月	1	9:00~10:00	川島公民館二ツ森分館	川 島	健康チエツク		
		9:30~10:30	川島公民館神後分館	川 島		口腔(こうくう)ケア	
		13:00~14:30	川島公民館	川 島		介護予防体操	
	2	水	9:30~11:00	中部農業構造改善センター		山 川	介護予防体操
	3	木	9:00~10:00	川島公民館久保田分館		川 島	
	7	月	9:30~11:00	南町集会所		山 川	栄養改善講座
	8	火	9:00~10:00	川島公民館学西分館		川 島	栄養改善講座
			13:30~14:30	牛島集会所		鴨 島	
	9	水	9:30~10:30	川島公民館近久分館		川 島	

●問い合わせ 市地域福祉課 ☎256627

ドライバーも歩行者の自転車利用者もみんなが交通ルールを守り、交通事故をなくしましょう。

美郷温泉リニューアル1周年記念

皆さんに感謝の気持ちを込めて

- ◆ 4月15日(火)は入浴無料!
- ◆ 4月15日(火)～17日(木)の3日間は、空くじなしの大抽選会を開催します!
- ◆ 3月31日(月)は、もうすぐ桜満開のため、営業いたします。

図書だより

☆話題の新刊☆

『親の品格』

坂東眞理子 著

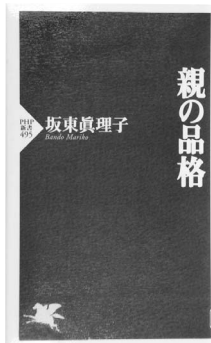

『余命1ヶ月の花嫁』
イブニングファイブ 編



山川図書館 ☎5222

◆開館時間 午前10時～午後6時

◆3月、4月の休館日

月曜日、祝日、年間図書整理日(3月12日(水)・13日(木))、月末図書整理日(3月28日(金)、4月30日(水))

◆おはなし会

4月12日(土)午後1時30分から(約30分間)

◆映画会

3月15日(土)・29日(土)、4月5日(土)・19日(土)の午後2時から(約2時間)

◆図書館つうしん(4月1日発行) 新着図書案内・行事予定などを掲載。各館・室で配布しています。

川島図書館 ☎3141

◆開館時間 午前10時～午後6時

◆3月、4月の休館日

水曜日、祝日、月末図書整理日(3月31日(月)、4月28日(月))

◆川村泰史写真展

とき 5月8日(木)～6月1日(日) 図書館ロビー

鴨島図書室(鴨島公民館内) ☎5111

◆開室時間 午前10時～午後6時

◆3月、4月の休室日

火曜日、祝日、年度末図書整

理日(3月17日(月)～21日(金))
◆絵本とおはなしの会

毎月第2土曜日午前10時30分から/鴨島公民館2階絵本室/絵本の読み聞かせ、エプロンシアター、手作り大型紙芝居など

◆新刊情報

『母べえ』 野上照代 著

『美腰ダイエット』 SHINO 著

『不器用』 野田聖子 著

『ドリームガール』 ロバート・B・パーカー 著

『朱蒙 中』 ホン・ソクチュウ 著

『暗闇のヒミコ』 朔立木 著

『太王四神記 上巻』 和佐田道子 著

『警視庁情報官』 濱嘉之 著

『能登・キリコの唄』 西村京太郎 著

『ズッコケ中年三人組 age 42』 那須正幹 著

『告白』 松井秀喜 著

『青春の条件 上・下』 森村誠一 著

『許さざる者』 笹本稜平 著

『エビデミック』 川端裕人 著

『樹の上の忠臣蔵』 石黒耀 著

『泡姫 上・下』 新谷弘実 著

『児童書・絵本』 裕花 著

『風の館の物語2』 あさのあつこ 著

『風の陰陽師2』 三田村信行 著

『パイレーツ・オブ・カリビアンジャック・スパロウの冒険9』 ロブ・キッド 著

『おむすびころりん』 いもとようこ 著

『メイシーちゃんのおさんぽ』 ルーシー・カズンズ 著

『たのしく学べる! 日本と世界の歴史年表』 歴史学習研究会 著

『それぞれの韓国そして朝鮮』 姜尚中 著

『八方の楽屋のぞきめがね』 月亭八方 著

『篤姫前編』 NHK出版

『すぐできる通園通学バッグ&こもの』 ブティック社

『病気になるない生き方3』 新谷弘実 著

『泡姫 上・下』 裕花 著

『児童書・絵本』 裕花 著

『風の館の物語2』 あさのあつこ 著

『風の陰陽師2』 三田村信行 著

『パイレーツ・オブ・カリビアンジャック・スパロウの冒険9』 ロブ・キッド 著

『おむすびころりん』 いもとようこ 著

『メイシーちゃんのおさんぽ』 ルーシー・カズンズ 著

『たのしく学べる! 日本と世界の歴史年表』 歴史学習研究会 著

『鮮』 姜尚中 著

『八方の楽屋のぞきめがね』 月亭八方 著

『篤姫前編』 NHK出版

『すぐできる通園通学バッグ&こもの』 ブティック社

『病気になるない生き方3』 新谷弘実 著

『泡姫 上・下』 裕花 著

『児童書・絵本』 裕花 著

『風の館の物語2』 あさのあつこ 著

『風の陰陽師2』 三田村信行 著

『パイレーツ・オブ・カリビアンジャック・スパロウの冒険9』 ロブ・キッド 著

『おむすびころりん』 いもとようこ 著

『メイシーちゃんのおさんぽ』 ルーシー・カズンズ 著

『たのしく学べる! 日本と世界の歴史年表』 歴史学習研究会 著

『鮮』 姜尚中 著

『八方の楽屋のぞきめがね』 月亭八方 著

『篤姫前編』 NHK出版

『すぐできる通園通学バッグ&こもの』 ブティック社

美郷図書室
(ふるさとセンター内)
☎2811

◆開室時間 午前9時～午後5時(正午～午後1時まで閉室します)

◆3月、4月の休室日 木曜日

◆新刊は、ほかにもたくさんそろっています。各館・室の新刊コーナーをご利用ください。読みたい本が見つからない場合は、気軽にご相談ください。本の予約やリクエストは各館・室で、いつでも受け付けています。

●蔵書検索システム
<http://library.city.yoshi-nogawa.lg.jp/iiswing/web/opac/>

●山川図書館の県立図書館協力車巡回日/3月14日(金)・21日(金)、4月4日(金)・11日(金)



青少年育成補導

草花

北風がピューピュー
風にゆられて
サーサー

草花がゆれてます
そして
がっきのように
やさしい音をたててます

飯尾敷地小学校 野口 百香



〔「ぶんげい麻植」第2号より〕

まもなく春休みに入ります。
次のことをよく守り、事故
のない春休みにしましょう。



毎日の生活の中には、
危険なことがいっぱい
あるよ。
こわいことにあわない
ようにいっしょに考え
てみよう!

保護者の方へ

子どもを犯罪から守るため
には、日々の生活の中での防
犯指導が繰り返す必要があります。

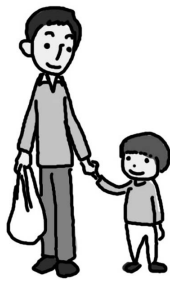

みんなで確認しよう!

- ①危険なときに逃げ込む「子ども110番の家」の場所と助けの求め方
- ②まちの中にある人通りの少ない場所、危険な場所

こんな時はどうするの?

公園

「ちよっとおいで」と声をかけて人目につかない所に連れ込む。

★ポイント

- 1人で遊ばない
- 知らない人にはついて行かず、甘い言葉や心配させることを言われてもすぐに信じない
- いつでも逃げ出せる距離をとる

道路・駐車場

「お母さんが病気」などと声をかけて車に乗せようとしていたり、急にドアが開いて中に引っ張り込まれたりする。



★ポイント

- 車に近づかない、絶対に乗らない
- 知っている人でも「どこかに行こう」という誘いは断る
- 危ないときは大声を出したり、防犯ブザーを鳴らしたりして助けを求める

玄関

鍵を開けたとたん、一緒に入ったり、集金や配達の人ふりをして中に入ろうとしたりする。

★ポイント

- 鍵を開けるときの、後ろに知らない人がいないか振り向いて確認する
- 家の中に入ったたら、すぐに鍵をかける
- 1人のときは、知らない人を家の中に絶対入れない

すぐ警察へ!

小さなことでもすぐ警察へ届け出ましょう。学校や補導センターにも連絡してください。



連絡先・問い合わせ

市青少年育成補導センター
☎256620 ㊟256621
ホームページアドレス
<http://www.tcu.or.jp/fikusei-center/>

川島薬草園

ビワ

バラ科



〈表紙写真〉

ビワは、関東地方以西の山野に自生する常緑小高木で、果樹としても多く栽培されています。

葉は大型で厚く、硬くて表面には光沢のある緑色をしています。冬に白い花が咲き、初夏には卵形をした黄橙色の実を付けます。果実は、全体が薄い産毛に覆われていて、とても甘く、生食されるほか、缶詰などに加工されます。

葉は、民間薬として湿疹やあせもにも効果があるとされています。また、打ち身やねんざにも湿布薬として用いられます。

(資料提供 眞鍋佳資)

第4回 吉野川市民ゴルフ大会

体感してみませんか
空海をたどるいやしの道

第14回「最後まで残った
空海の道」ウォーク

山道コース

とき 5月18日(日)午前8
時藤井寺集合、午前8時
30分出発
コース 吉野川市第11番
札所藤井寺、神山町第12
番札所焼山寺經由鍋岩ま
で(15・6キロ)

第9回「四国三郎をまた
ぐ空海の道」ウォーク

平地コース

とき 5月18日(日)午前8
時30分切幡寺集合、午前
9時出発
コース 阿波市第10番札
所切幡寺、吉野川市第11
番札所藤井寺經由ひまわ
り農産市まで(14・2キ
ロ)

参加資格

健康な人であれば年齢・性
別は問いません。

募集人員

先着申込順(両コース合わ
せ1000人まで)

参加料

両コース共1500円

持参品

軽装、履き慣れた運動靴、

弁当、水筒、おやつ、雨具、
タオル、つえなど。
※ごみはお持ち帰りくださ
い。

受付期間

4月14日(月)～18日(金)
午前9時～午後5時

受付場所

市商工観光課(市役所2階)
または支所地域課(川島・
山川・美郷)、阿波市商工
観光課または市場・土成・
吉野の各支所、神山町役場

申込方法

所定の申込用紙に必要事項
を記入し、お申し込みくだ
さい。

◆参加料の払い込みは受付
場所での現金払い、または
郵便振替か現金書留でお願
いします。

◆郵便振替で振り込まれる
方は、領収書を申込書には
りつけてください。

◆申し込み後不参加の場合
は、参加料の払い戻しはで
きません。

問い合わせ

〒776-8611
吉野川市鴨島町鴨島115
番地1
吉野川市商工観光課「最後
まで残った空海の道ウォー
ク事務局」 ☎222226

●とき 5月3日(土)
●ところ 御所カントリークラブ
●申込締切 4月11日(金)

市内での火災・救急出動

火災	2件
救急出動	151件
累計	1666件

※累計は1月からのもの

今月の保険料

介護保険料

第5期

納期限

3月31日(月)

＜人権相談＞		
3月13日(木)	13:30～16:00	飯尾敷地コミュニティセンター
3月18日(火)	13:30～16:00	美郷庁舎大会議室
4月10日(木)	13:30～16:00	飯尾敷地コミュニティセンター
4月15日(火)	13:30～16:00	川島庁舎201会議室
＜行政相談＞		
3月13日(木)	9:00～12:00	市役所1階相談室
4月1日(火)	13:00～16:00	川島公民館会議室
4月7日(月)	10:00～12:00	山川庁舎101会議室
＜司法書士会による無料法律相談＞		
3月21日(金)	10:00～12:00	市役所1階相談室
4月18日(金)	10:00～12:00	市役所1階相談室



市民のうごき

住民基本台帳(前月比) 外国人登録(前月比)

計	46,013人 (-53)	345人 (-10)
男	21,863人 (-18)	66人 (+2)
女	24,150人 (-35)	279人 (-12)
世帯数	17,076世帯 (-3)	320世帯 (-10)

※65歳以上

計 12,817人 男 5,236人 女 7,581人

平成20年2月1日現在

休日・夜間在宅当番医表

3・4月

- 平日/17時～23時 ●休日/8時～23時
- ※23時からは、かかりつけの医療機関か救急病院をご利用ください。
- 印は、休日診療日です。
- 徳島中央テレビ、ケーブルネットおえの2チャンネルでも放送しています。
- 一部変更になる場合もありますので、受診の際は、医療機関に電話確認の上、ご利用ください。
- 問い合わせ/市健康推進課 ☎256615

医院名	電話番号	3月	4月
リバーサイドクリニック岡田	24-8884	12	20
石原内科循環器科	24-2536	13	29
グリーン耳鼻咽喉科	24-2488	14	19
森住内科医院	22-3010	15	21
阿部整形外科	24-4880	16	15
山下耳鼻咽喉科クリニック	42-7533	17	22
麻名内外科クリニック	26-0020	18	23
さくら診療所	42-5520	19	24
鈴木内科(喜来)	24-3413	20	16
かなめ小児科内科クリニック	26-0310	21	25
三木リハビリテーション病院	42-6616	22	26
岸整形外科	25-3133	23	18
岡田医院(川島)	25-3566	24	
糸田川クリニック	24-7555	25	30
梶本胃腸科内科	24-2413	26	

医院名	電話番号	3月	4月
大久保診療所	24-1703	27	
石原小児科	24-2388	28	
和田耳鼻咽喉科	24-2566	29	
鴨島病院	24-6565	30	17
糸田川眼科	24-2531	31	
古本胃腸科	24-7377		1
後藤田外科	24-2720		2
美摩病院	24-2957		3
渡辺医院	24-7177		4
松永医院	42-2110		5
富本医院	42-3123		6
四宮医院	25-2016		7
杉山医院	25-2802		8
矢田医院	25-2006		9
木村内科胃腸科	24-6413		10

医院名	電話番号	3月	4月
谷医院	42-2353		11
筒井クリニック	24-3300		12
工藤内科医院	42-3113		13
鈴木内科(敷地)	24-5880		14
高橋皮膚科クリニック	24-5122		27
岡田医院(川島)	25-3566		28

●小児救急医療体制...日曜日の9時～18時、小児科専門医が診てくれます。

●麻植協同病院 ☎242101

●阿波病院(第1・3・5週だけ) ☎365151

問い合わせ・申し込み
吉野川ゴルフ協会
☎246789 (こぎゴルフ倶楽部)