

# よしのがわ

11月号  
2018.11.14  
vol.170



(高越小学校運動会)



## 市民のうごき

住民基本台帳 (前月比)

計	41,431	(-53)
男	19,673	(-30)
女	21,758	(-23)
世帯数	18,011	(-14)

※65歳以上人口

計 14,740人 男 6,417人 女 8,323人

平成 30 年 10 月 1 日現在

## CONTENTS

- ◆オリジナル婚姻届・出生届完成—— 2～3
- ◆地域おこし協力隊を募集—— 4
- ◆危険ブロック塀などの撤去を支援—— 5
- ◆情報ひろば—— 10～15

大切な日がすてきな思い出になりますように

## 吉野川市 オリジナル 婚姻届・出生届ができました！

結婚や赤ちゃんの誕生をお祝いするため、市の伝統産業である阿波和紙を使用した吉野川市オリジナル婚姻届・出生届を作成し、配布しています。

届け書を提出した際に、記入内容が複写で残ることに加えて、記念日の思い出を書き込んだり、写真を貼ったりして彩ることができます。

ぜひご利用ください。

	婚姻届	出生届
対象者	婚姻を予定している市民  • 上記に限らず、平成30年4月1日以降に婚姻届、出生届を提出した市民の方も対象となります（記念にお持ちください）。 • 現在市民でなくても、婚姻届の提出と同時に本市へ転入する方も対象となります。	出産を予定しており、母子健康手帳の交付を受けている市民
配布部数	夫婦1組に1部  • 在庫（婚姻届150部、出生届280部）がなくなり次第、配布を終了します。	出生する子ども1人につき1部
配布場所	企画財政課（本館3階） ※出生届については、妊娠届を提出する際に健康推進課（本館1階）で受け取ってください。	
備考	• 郵送により配布を希望することができます。 • 詳しくは市ホームページをご確認ください。	

この吉野川市オリジナル婚姻届・出生届は、平成30年度コミュニティ助成事業を活用し、作成しました。コミュニティ助成事業は、宝くじの受託事業収入を財源として実施しています。



# 婚姻届

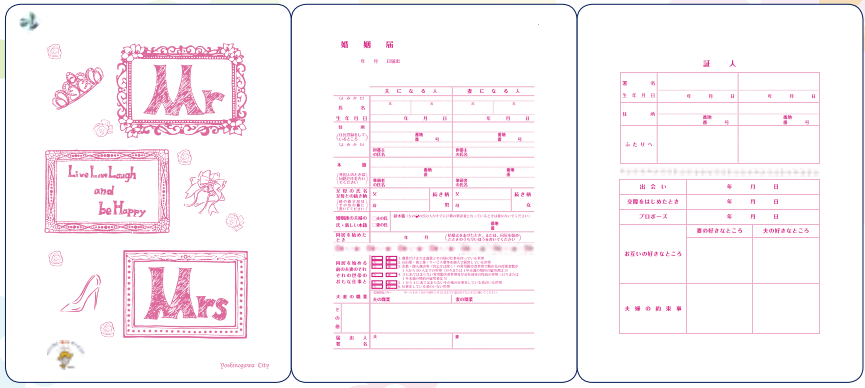

①

②

③

- ① かわいい図柄で、写真を最大3枚貼ることができます。
- ② 届け出の内容が、複写で残ります。
- ③ 2人の記念日などを書き込んで残すことができます。
- ④ デザインは2種類あります。



④

# 出生届

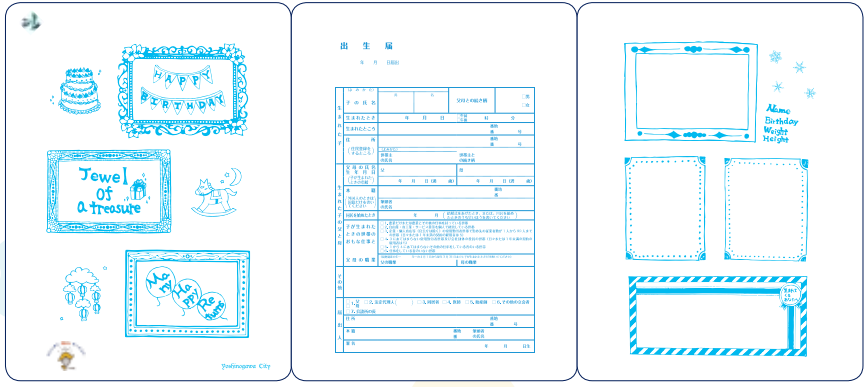

①

②

③

- ① かわいい図柄で、写真を最大3枚貼ることができます。
- ② 届け出の内容が、複写で残ります。
- ③ 赤ちゃんの手形や足形をとって残したり、赤ちゃんへのメッセージを書いたりすることができます。
- ④ デザインは2種類あります。



④

●問い合わせ **オリジナル婚姻届・出生届に関すること**  
**市企画財政課 ☎22-2221 FAX22-2244**  
**各届け書の記入に関すること**  
**市市民課 ☎22-2210 FAX22-2245**



あなたの力をお貸しください!!

# 地域おこし協力隊を募集

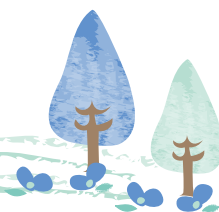

地域おこし協力隊制度とは、都市地域から過疎地域などの条件不利地域に生活の拠点を移し、「地域おこし協力隊」として委嘱した方に、一定期間、地域に居住して地域おこしの支援や地域協力活動を行ってもらいながらその地域への定住・定着を図る取り組みです。

本市では、地域資源を活用して地域住民などと一緒に次の地域おこしに関する業務に取り組んでいただける地域おこし協力隊を募集します。

1	美郷の特産品による新商品の開発、販売促進等に関する業務	1人
2	美郷の観光振興および観光資源の保全に関する業務	1人
3	阿波和紙の伝統技術の継承、国際的な芸術交流等に関する業務	1人
4	中心市街地の活性化のための企画およびタウンマネジメントに関する業務	1人

## 応募資格

総務省が定める三大都市地域をはじめとする都市地域などに在住しており、隊員へ委嘱後に本市へ生活拠点を移し、住民登録ができる方。

その他の要件もあります。詳しくはお問い合わせいただくか、市ホームページなどでご確認ください。



## 応募期限

12月28日(金) 必着

※応募人数、活動内容、応募資格、応募方法などについては、右QRコードから、市ホームページをご確認ください。



## 問い合わせ・提出先

〒776-8611

徳島県吉野川市鴨島町鴨島115番地1

吉野川市役所 企画財政課 企画政策係

☎ 22-2221 FAX 22-2244

メールアドレス kikaku@yoshinogawa.i-tokushima.jp

※郵送の際は、封筒の表に「地域おこし協力隊応募書類在中」と朱書きしてください。

## 危険ブロック塀などの撤去の費用を支援します

地震時などの倒壊により道路に影響し、事故の発生や避難・救助活動などに支障をきたす恐れのある危険なブロック塀などの撤去を促進し、地域の防災性の向上を図るため、対象となる危険ブロック塀などの撤去工事に対して補助を行います。

補助金額は、対象経費（ブロック塀などの撤去工事費＋処分に要する費用）の4／5以内で、**最高8万円**です。

ただし**対象経費は**、ブロック塀などの見付面積 **1平方メートル当たり5千円が上限**です。

市職員が現地調査を行いますので、まずは事前調査の申し込みをしてください。

**本年度の募集は26件**です。



危険なブロック塀などの撤去を促進するため、補助を実施

次の全てを満たすものを補助の対象とします。

### 【申請ができる方】

危険ブロック塀などの所有者又は管理者で、市税などの滞納がない方。

### 【対象となるブロック塀など】

**倒壊すれば前面道路に影響**するもの。

**「ブロック塀の点検表」の総合評点が55点未満**のもの。

### 【その他の要件】

**市内の建設業者または解体工事業**者が施工し、平成31年3月末日までに完了すること。

対象となる**ブロック塀などの全て（基礎を除く）を撤去**すること。

危険ブロック塀などの撤去後に**ブロック塀を再築造しない**こと（植栽、フェンスなどの設置は可能です）。

- この事業は平成30年度から3年間の限定です。
- 補助率は4／5で上限額8万円です（補助率1／2で上限7万円の補助と報道されていましたが、徳島県からの補助が決定しました）。
- 来年度以降は、補助金額、補助率を変更する場合があります。

●問い合わせ **市建築営繕室** ☎22-2224 FAX22-2246





11月は児童虐待防止推進月間です。

## 児童虐待とは…

身体的虐待	なぐ け たた おぼ 殴る、蹴る、叩く、投げ落とす、激しく揺さぶる、やけどを負わせる、溺れさせる など
性的虐待	子どもへの性的行為、性的行為を見せる、ポルノグラフィの被写体にする など
ネグレクト	家に閉じ込める、食事を与えない、ひどく不潔にする、自動車の中に放置する、重い病気になっても病院に連れて行かない など
心理的虐待	言葉によるおど 脅し、無視、きょうだい間での差別的扱い、子どもの目の前で家族に対して暴力をふるう (DV) など

## 乳幼児揺さぶられ症候群

### 赤ちゃんを激しく揺さぶらないで

赤ちゃんがなにをやっても泣きやまないと、イライラしてしまうことは誰にでも起こり得ます。しかし、泣きやまないからといって、激しく揺さぶらないでください。赤ちゃんや小さな子どもが激しく揺さぶられると、見た目にはわかりにくいですが、頭（脳や網膜）に損傷を受け、重い障害が残ったり、命を落とすこともあります。どうしても泣きやまない時は、赤ちゃんを安全な所に寝かせて、その場を少しの間でも離れ、まず自分をリラックスさせましょう。



虐待を受けたと思われる子どもがいたら。      ご自身が出産や子育てに悩んだら。      子育てに悩む親がいたら。

児童相談所や市町村の相談窓口にご連絡ください。

連絡は匿名で行うことも可能です。連絡者や連絡内容に関する秘密は守られます。



お住まいの地域の児童相談所につながります。 ※一部のIP電話からはつながりません。 ※通話料がかかります。

●問い合わせ 市子ども相談室 ☎22-2267 FAX22-2245

# 資源ごみの分別にご協力をお願いします

雑がみなどの資源ごみを燃やせるごみとして焼却すると、処理費用が必要となります。しかし、リサイクルすることによって「資源」となります。昨年度も、市民の皆様のご協力により多くの資源ごみを回収し、市の大切な財源として生まれ変わりました。今後とも、ごみをリサイクルするための取り組みにご協力をお願いします。

## 平成 29 年度の「資源ごみの収集量」と「売り払い金額」



・ペットボトル	86.9t
・アルミ缶	54.9t
・スチール缶	50.7t
・古紙類	694.7t
・金属くず	149.7t
・衣類	46.9t

売り払い

25,146,524 円



## 夏休みの雑がみ分別大作戦を行いました

ごみが増える夏休みの期間中、環境学習の一環として、市内の小学校 4 年生を対象に家庭で「夏休みの雑がみ分別大作戦」を行い、雑がみの分別回収に取り組みました。

### 【雑がみの分別回収結果】

●市内小学校 4 年生 (311 人) :

分別量 400kg

ごみを燃やすには、1 kgあたり約 70 円の費用が必要となります。しかし、雑がみを資源として回収すると、1 kgあたり約 10 円で売れ、収入となります。

今回の取り組みにより 32,000 円の節約になりました。

こうした取り組みは、ごみを減らすだけでなく、資源の節約や地球温暖化の防止など地球環境にやさしい効果があります。

ご協力ありがとうございました。



分別大作戦で回収した雑がみ

●問い合わせ 市環境企画課 ☎22-2230 FAX22-2247

## コミュニティ助成事業で阿波踊り用備品を購入



△購入したイベント用備品

平成30年度の宝くじ助成金を活用して、歩兵連（鴨島町）が阿波踊りの提灯やうちわ、ハッピーなどを購入しました。

今後、各種行事で市民の皆さんに披露し、地域のコミュニティ活動の充実を図ります。



## コミュニティ助成事業で衣装（袴）を整備

平成30年度の宝くじ助成金を活用して、川東名神代御宝踊り保存会（山川町）が衣装（袴）を整備し、川田八幡神社例大祭で披露しました。今後、各種行事で市民の皆さんに披露し、地域のコミュニティ活動の充実を図ります。



△整備された袴



△披露の様子



## 100歳の誕生日おめでとうございます

9月23日、田村アイコさん（山川町貞田）が100歳の誕生日を迎えられました。

田村さんは、縫製会社などに長年勤められ4人のお子さんを育てられました。十数年前から施設で生活されており、テレビを見たりケーキなどのおやつを食べたりして過ごしているそうです。誕生日当日は家族や施設職員に見守られながら市長から祝状を受け取り、笑顔で応えていました。



△田村アイコさん

吉野川市内の100歳以上の長寿者は35人（女性33人男性2人）になりました。

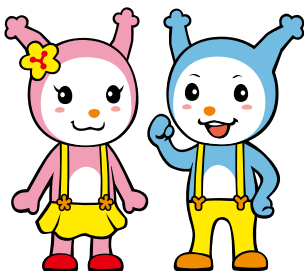

〈人 権 相 談〉		
12月4日(火)	13:30~16:00	西麻植会館2階会議室
12月4日(火)	13:30~16:00	山川公民館研修室3(和室)
12月4日(火)	13:30~16:00	美郷支所会議室
〈行 政 相 談〉		
12月3日(月)	10:00~12:00	山川公民館研修室1
12月4日(火)	13:00~15:30	川島公民館会議室
12月13日(休)	9:00~12:00	市役所本館1階相談室
12月20日(休)	13:30~16:00	美郷支所会議室
〈司法書士会による無料法律相談〉		
11月16日(金)	10:00~12:00	市役所本館1階相談室
12月21日(金)	10:00~12:00	市役所本館1階相談室

火 災		市内での火災・救急出動
8月	0件	
累計	14件	
救急出動		市内での火災・救急出動
8月	157件	
累計	1,374件	

※累計は平成30年1月からのもの

今月の税	
納期限	11月30日(金)
固定資産税	第3期
国民健康保険税	第5期





## 市民協働、開かれた市政を推進

### ～行財政改革懇話会を開催～

9月20日、吉野川市役所で第14回行財政改革懇話会を開催しました。  
企業経営者など外部有識者からなる懇話会委員の皆さんへ第3次行財政改革実施計画  
(平成27～31年度)における平成29年度実績を報告しました。  
市側の報告説明を受け、委員の皆さんからは、以下のような意見がありました。

- 人件費の増加
- シニア人材の活用
- 幼稚園・保育所(園)の再編
- 転出抑制の取り組み
- 個人番号制度導入による効果
- ごみ焼却場の候補地公募状況
- 市民サービス水準の維持
- 種野小学校の利活用予定
- 災害時の備蓄
- 同計画の見直し



市は、これらの意見を参考にし、引き続き事務事業の見直しや、歳出の削減、収納率の向上など自主財源の確保に努め、行財政改革を推進していきます。

● 問い合わせ 市企画財政課 ☎22-2221 FAX22-2244

## 初めての運動会

### 高越こども園

10月6日、高越こども園初めての運動会が高越小学校アリーナで開催されました。台風の影響により、あいにく屋内での開催となりましたが、元気いっぱい107人の園児たちは、多くの保護者の見守りと応援の中、日頃の練習の成果を精いっぱい発揮しました。

保護者と一緒に参加する種目では、園児と保護者のうれしそうな笑顔が多く見られ、家族の絆を感じました。

5歳児にとっては、こども園で最初で最後の運動会。年長らしくラジオ体操もしっかり覚えたり、司会進行をやり遂げたりするなど、走って、踊って、見事な活躍をみせ、年下の園児たち仲間のお手本となりました。



△可愛い表現を披露～手のひらを太陽に～

### 高越小学校

10月7日、高越小学校初めての運動会が高越小学校グラウンドで開催されました。173人の児童が、仲間と助け合いながら、勝利を目指し奮闘しました。

午前中には、元気いっぴいの入場行進、ラジオ体操に始まり、徒競走などの個人種目を中心に、調和のとれた阿波踊りの披露もありました。

午後からは、勝敗を決する団体種目があり、まさに実力伯仲。最終種目の高越紅白リレーまで目の離せない展開となりました。天気にも恵まれ、児童・保護者らが一体となって盛り上がった運動会でした。



△いざ出陣! 天下分け目の戦い



情

報

ひ

ろ

ば



「住宅・土地統計調査」は終了しました

8月末から実施していました「住宅・土地統計調査」の調査期間は終了しました。ご協力ありがとうございました。

● 問い合わせ 市秘書広報課 ☎ 22-2203・FAX 22-2244

## 市有施設におけるブロック塀の安全対策

4月に発生した大阪府北部を震源とする地震の被害（事故）を受け、市有施設のブロック塀の有無や劣化状況などについて安全点検を実施しました。

点検の結果、緊急に安全対策が必要なブロック塀については、早急に撤去または改修などの対策を行います。

今後とも、市民の皆さんの安全と安心を確保するため、順次適切な措置を講じます。

調査結果の詳細については、市ホームページで公表していますのでご確認ください。

### 問い合わせ

#### 市管財システム課

☎ 22-2234 FAX 22-2244

#### 市建築営繕室

☎ 22-2224 FAX 22-2246

## 資源化ごみモデル集積所のお願い

「資源化ごみモデル集積所」の利用が土日に集中し、中に入らなかったごみが外にあふれ近隣住民の迷惑となっています。平日はコンテナに余裕がありますので、できるだけ小分けにして利用するなど、ご協力をお願いします。

※事業所のごみ収集はできません。廃棄の際は吉野川市事業系一般廃棄物収集運搬業許可業者に相談ください。

※詳しくは「ごみ分別ガイドブック」をご覧ください。



集積所前に置かれたごみ

### 問い合わせ

#### 市運転管理センター

☎ 25-2111 FAX 25-2112

## 人権について考えてみませんか

〈12月4日(火)～10日(月)までは人権週間〉

人権はすべての人が生まれながらに持っている人間らしく生きていく権利です。この機会に、お互いの人権をもう一度見つめ直してみませんか。

人権に関する悩み事は、人権擁護委員や法務局にお気軽にご相談ください。

### 人権相談日程

と き 12月4日(火)

午後1時30分～4時

### ところ

- 西麻植会館 2階会議室
- 山川公民館研修室 3（和室）
- 美郷支所会議室
- ※相談無料、秘密厳守

### 問い合わせ

#### 市人権課

☎ 22-2229 FAX 22-2247

## 平成30年度 乳がん検診

精度の高い検診で知られる乳がん検診（マンモグラフィ）には、市の補助があります。

以下の自己負担額で受診することができますのでぜひ受診してください。

「個別」 1,500円

「集団」 1,300円

受診期限 平成31年2月28日(木)まで

自身の健康管理のために、その他のがん検診も積極的に受けましょう。詳しくはお問い合わせください。



### 問い合わせ・受け付け

#### 市健康推進課

☎ 22-2268 FAX 22-2245

## 障害者控除対象者の認定制度

身体障害者手帳などの交付を受けていない65歳以上の方が「障害者または特別障害者に準ずる者」として認定を受けると、所得税や市・県民税で「障害者控除」が受けられます。

**対象者** 次のいずれかに該当する65歳以上の方（すでに身体障害者手帳などの交付を受けている方は除きます）

- ①介護保険の要介護・要支援認定者
- ②介護保険の要介護・要支援認定者ではないが面接調査により前記①に準ずる方。

※申請後に、調査に伺います。

**申請期限** ①の方随時 ②の方12月14日(金)

**提出場所** 社会福祉課（本館2階）または各支所（川島・山川・美郷）

### 問い合わせ

◇申請と認定について 市社会福祉課障がい福祉係

☎ 22-2263 FAX 22-2260

◇障害者控除について 市税務課

☎ 22-2215 FAX 22-2247

## 愛玩鳥飼育者への消毒薬の配布

徳島県養鶏協会は、鳥インフルエンザの発生防止のために「ゼロのつく日は消毒日」として、定期的な鶏舎の清掃・消毒を推奨しています。

吉野川市内で愛玩鳥（鶏、チャボ、烏骨鶏など）を飼育している方に無償で消毒薬を配布しますので、消毒薬を希望する方は、農林業振興課（東館1階）、または、各支所（川島・山川・美郷）までお越しください。

※鳥インフルエンザウイルスは、消毒薬や熱に弱いので、鶏舎の消毒は発生防止に大変効果的です。なお、家庭で飼育する鳥が直ちに危険というわけではありません。世界的にも鶏卵・鶏肉を食べることにより鳥インフルエンザに感染することはないとされています。しかし、フンなど排泄物は速やかに処理したり、鳥など動物と接触した後は手洗いをしたり、清潔にしておくことが重要です。

### 問い合わせ

市農林業振興課

☎ 22-2228 FAX 22-2237

## 「ヘルプマーク」を配布しています

ヘルプマークとは、見た目では分からないが援助や配慮が必要なことを伝えるマークです。付けている方が困っているようであれば声をかけるなど、思いやりのある行動をお願いします。



ヘルプマークの使用例

**配布対象者** 援助や配慮が必要な方

**配布場所** 吉野川保健所、社会福祉課（本館2階）、健康推進課（本館1階）

※窓口でヘルプマークが必要とお伝えください。必要理由などは不要です。

### 問い合わせ

県障がい福祉課

☎ 088(621)2238 FAX 088(621)2241

市社会福祉課 障がい福祉係

☎ 22-2263 FAX 22-2260

## 農用区域からの除外申請受付

区域内の農地を農地以外に利用する場合には、農業委員会への転用申請前に、農用区域からの除外手続きが必要です。

例としては、農家用住宅・施設、分家住宅、資材置場、駐車場、太陽光発電施設（第一種農地は原則不可）などがあります。なお、転用許可の見込みがない場合は除外できません。また、申請から完了まで約半年かかります。

今回から申請様式、添付書類が変更になっています。申請書は、農林業振興課（東館1階）に備え付けています。

**受付期間** 12月3日(月)～28日(金)

(土・日・祝日を除く)

### 問い合わせ・受け付け

市農林業振興課

☎ 22-2228 FAX 22-2237

## 公共ますのふたの交換は上下水道課へ

公共ます（宅地と公道との官民境界付近に設置）は市が管理しています。

家庭の公共ますのふたが破損した場合や、破損したふたを発見したときは、無償で交換を行いますので速やかに上下水道課（東館1階）へご連絡ください。

市職員が公共ますの点検に伺うことがあります。家庭の敷地内での作業となりますので、ご協力をお願いします。



市章・「公共ます」文字入り（市章以外の図柄の場合もあります。判断に迷うときは上下水道課までご連絡ください。）

### 問い合わせ

#### 市上下水道課

☎ 22-2256 FAX 22-2254

## 広報モニター募集！

「広報よしのがわ」をより良い広報誌にするため、市民の皆さんのご意見、ご提案をいただく『広報モニター』を募集します。

**応募資格** 本市住民登録のある18歳以上の方

**募集人数** 10人程度

**活動内容** 月に一度、アンケート形式で『広報よしのがわ』について、意見や提言をいただきます。

**モニター期間** 平成31年1月1日～3月31日（3カ月間）

**申込方法** はがきに、住所・氏名・年齢・電話番号を記入の上、秘書広報課『広報モニター係』に郵送してください。電話・Eメールでも受け付けます。

**申込期限** 11月30日(金)

### 問い合わせ・申し込み

#### 市秘書広報課「広報モニター係」

☎ 22-2203 FAX 22-2244

Eメール hishokouhou@yoshinogawa.i-tokushima.jp

## 新入学学用品費の入学前支給

～就学援助費支給制度が変わります～

今年度から入学前の3月支給とします。

### 条件

以下のすべてを満たす方

1. お子さんが本市に住所を有し、平成31年4月に公立の小・中学校に入学予定の方
2. 生活保護法に規定する要保護者（生活保護者）に準ずる程度に困窮している方（世帯の所得により審査がありますため、受給できない場合があります）
3. 生活保護を受けていない方

**申請方法** 平成31年1月31日(木)までに申請書を提出してください。

詳細はお問い合わせください。

### 問い合わせ

#### 市学校教育課

☎ 22-2273 FAX 22-2270

## パブリックコメント募集

厳しい状況にある地域経済の活路打開のため「吉野川市中小企業振興基本条例」の策定を進めています。

### 案件名

「吉野川市中小企業振興基本条例」の素案について

### 案の概要

- 中小企業者等の振興に関する基本理念を定め、市の責務、中小企業者等の役割を明らかにする。
- 市の施策の基本となる事項を定めることにより、中小企業者等の振興に関する施策を地域社会が一体となって推進し、地域経済の健全な発展と市民生活の向上に寄与する。

**意見募集期間** 11月12日(月)～12月12日(水)

**閲覧場所** 商工観光課（東館1階）および各支所（川島・山川・美郷）

### 問い合わせ

#### 市商工観光課

☎ 22-2226 FAX 22-2237

## 調査に協力を

環境企画課（本館2階）では、生活排水の地下浸透放流の現況を確認し、その原因を調査するとともに今後の生活基盤整備の資料として活用することを目的に調査を行います。  
12月から現地調査を予定しています。ご理解・ご協力よろしく申し上げます。

### ●問い合わせ

市環境企画課

☎ 22-2230 FAX 22-2247

## 第18回吉野川市リバーサイド ハーフマラソン参加者募集

**開催日** 平成31年2月24日(日)  
**会場** 鴨島運動場  
(開会式、スタート・ゴール)

**種目** ハーフ(参加資格16歳以上、  
参加費5,000円)、3km(参加資格小学4  
年生以上・中学生、参加費1,000円)

**募集人数** ハーフ:1,800人 3km:300人  
※先着順、定員になり次第締め切ります。

**申込期間** 11月5日(月)  
～12月14日(金)必着(イ  
ンターネット申し込み  
は12月21日(金)まで)



### 問い合わせ・申し込み

吉野川市リバーサイドハーフマラソン実  
行委員会事務局(市生涯学習課内)

☎ 22-2271 FAX 22-2270

ホームページアドレス

<http://yoshinogawa-city-riverside.com>

## 平成30年度認知症施策普及啓発講演会

認知症を知る～認知症に伴う精神症状・  
異常行動には理由がある～

認知症を正しく理解すれば、ちょっとした  
配慮や工夫ができるようになります。認  
知症の方に寄り添い、ともに暮らすポイン  
トを学びませんか。

**とき** 12月21日(金)  
午後1時30分～3時15分  
(開場 午後1時)

**ところ** 吉野川市役所本館3階大会議室

### 講師

乾 俊夫さん

国立病院機構

徳島病院神経内科医

※入場無料、申し込み  
不要



### 問い合わせ

市地域包括支援センター(介護保険課内)

☎ 22-2265 FAX 22-2260

## 吉野川市PTA連合会第13回 人権のつどい～みつめよう尊い命～

**とき** 11月24日(土)

受付 午後1時～

開会行事 午後1時30分～

記念講演会 午後2時～

**ところ** アメニティセンター大ホール

※エレベーターはありません。

**演題** 「いのちと仕事」～いのちをいただく～

**講師** 坂本 義喜さん

絵本「いのちをいただく～みいちゃんがお  
肉になる日～」原案者

**入場料** 無料

※アメニティセンター前の駐車場は使用でき  
ませんのでご了承ください。山川地域総  
合センター前の駐車場をご利用ください。

### 問い合わせ

山川中学校

☎ 42-3137 FAX 42-6165

## 介護予防講演会

～「おしっこの悩みいろいろ」～

日本での過活動膀胱りかんの罹患者数は、約  
810万人と推定されています。これに加え  
て男性は前立腺肥大症を合併する方もいる  
など、排尿に関して困っている方は少なく  
ないと思われます。講演ではこれらにつ  
いて解説し、男性、女性それぞれが抱える排  
尿の悩みと向き合っていきます。

**とき** 11月22日(木)  
午後1時30分～2時45分

**ところ** 鴨島公民館視聴覚室

### 講師

橋本 寛文さん

吉野川医療センター院長

※入場無料、申し込み不  
要



### 問い合わせ

鴨島公民館

☎ 24-5111 FAX 24-5113

市地域包括支援センター(介護保険課内)

☎ 22-2265 FAX 22-2260

## ちびっこドームフェスティバル

今年も恒例のちびっこドームフェスティバルを開催します。多くの催しを予定していますので、ご家族での参加をお待ちしています。

**と き** 12月9日(日) 午前10時～午後3時  
**ところ** 川島こども園



楽しい催しが盛りだくさん!

### 問い合わせ

子育て支援センター

☎ 25-6616 FAX 25-6617

## 第21回高開石積みライトアップ

文化庁の「文化的景観」重要地域にも選定されている高開地区。光の演出によって美郷の冬空に浮かび上がる、幻想的な石積みをお楽しみください。

**と き** 12月15日(土)・16日(日)  
午後5時～9時

**ところ** 美郷字大神



優美で幻想的なライトアップ

※会場には駐車スペースがありませんので、車は美郷ほたる館の駐車場をご利用ください。美郷ほたる館から会場までは送迎車(無料)が運行しています。

### 問い合わせ

美郷ほたる館

☎ 43-2888 FAX 26-7010

## 山川町公民館祭

### ▼作品展示の部

藍染アートフラワーサークル、山川水墨画教室、山川絵画クラブ、食生活改善推進協議会山川支部、山川の文化財を守る会、山歩きを楽しむ会、山川ピンボケクラブ、生花教室、山川水彩画教室、山川短歌勉強会、高越読書会、新日本婦人の会吉野川支部、一般

**展示期間** 12月7日(金)～9日(日)  
午前8時30分～午後5時  
(最終日は午後3時まで)

### ▼芸能発表の部

琴の会クローバー、高越連、春陽会、山川ダンス教室、山川町ボランティア協議会、山水会芸能部、楽遊会、貫心流吟道吉野川愛好会、太極拳(中級・上級)山川教室、山川童謡を歌う会、エトワール山川、山川オカリナ、フラダンスクラブ、やませ手話サークル、三味線クラブ、高越会

**と き** 12月8日(土)  
午前8時30分～午後3時30分  
※作品展示・芸能発表ともに山川公民館にて開催

### 問い合わせ

山川公民館

☎ 42-5582 FAX 42-5568

山瀬地区公民館 ☎・FAX 42-2139

## 生涯学習講座

### ～大人のためのお話会～

とくしまお話を語る会によるストーリーテリングという、物語の内容を覚えて語る手法を使ったお話会を開催します。

**と き** 11月28日(水)  
午後2時～3時30分

**ところ** 鴨島公民館2階会議室

**参加費** 無料



### 問い合わせ

市生涯学習課

☎ 22-2271 FAX 22-2270

# 平成 31 年度 吉野川市臨時職員の登録者募集

分類	幼稚園助教諭・保育士等 吉野川市臨時職員	身体障がい者を対象とした 吉野川市臨時職員
概要	吉野川市臨時職員任用予定者名簿に登録を希望する方は、申し込みください。必要に応じ、登録者の中から臨時的に任用します。	「障害者の雇用の促進等に関する法律」の趣旨に基づき、身体障がい者の雇用の促進を図ることを目的として、平成 31 年度吉野川市臨時職員任用予定者名簿に登録希望の方を募集します。希望する方は、次により申し込みください。必要に応じ、登録者の中から臨時的に任用します。
職種	幼稚園助教諭・保育士・保育教諭	事務補助員、技能員
日額賃金	(平成 30 年度実績) 助教諭・保育士・保育教諭(免許、資格必要) 日額 9,000 円(担任は 9,150 円) ※通勤距離が 2 km 以上の方は、別途通勤手当が支給されます。 (注)平成 31 年度の日額賃金の詳細については、広報よしのがわ平成 31 年 1 月号でお知らせします。	(平成 30 年度実績) 事務補助員・技能員 日額 7,000 円 ※通勤距離が 2 km 以上の方は、別途通勤手当が支給されます。 (注)平成 31 年度の日額賃金の詳細については、広報よしのがわ平成 31 年 1 月号でお知らせします。
申し込み資格	次の事項すべてに該当する方 ①幼稚園教諭免許、保育士資格等の資格を有する方(取得見込みの方) ②地方公務員法第 16 条の欠格事項に該当しない方	次の事項すべてに該当する方 ①身体障がい者の手帳の交付を受け、その障がいの程度が 1 級から 6 級までの方(平成 31 年 4 月 1 日までに交付される見込みの者を含む) ②原則 1 日 7 時間 45 分、週 5 日間、計 38 時間 45 分の職務の遂行が可能なる方 ③活字印刷文およびパソコン使用に対応可能な方 ④地方公務員法第 16 条の欠格事項に該当しない方
申し込み方法	市販の履歴書(A3)に必要事項を記入し、資格証などの写しを必ず添付し、保育士希望の方は総務課(本館 3 階)へ、幼稚園教諭希望の方は、こども未来課(本館 1 階)へ提出してください。 ※提出いただいた書類は返却できませんのでご了承ください。	市販の履歴書(A3)に必要事項を記入し、身体障害者手帳の写しを添えて、総務課(本館 3 階)へ提出してください。 ※提出いただいた書類は返却できませんのでご了承ください。
申し込み期限	平成 31 年 1 月 31 日(木)	平成 31 年 2 月 28 日(木)
選考方法	書類選考および面接など	
任用期間	原則として、平成 31 年 9 月末までの必要な期間。 なお、継続して任用が必要なときは、6 カ月を超えない期間で更新します。	
問い合わせ・申し込み	市総務課 ☎ 22-2231 FAX22-2244 市こども未来課 ☎ 22-2269 FAX22-2245	市総務課 ☎ 22-2231 FAX22-2244

※上記以外の職種については、平成 31 年 1 月号でお知らせします。



## 阿北火葬場管理組合 臨時職員の募集

平成31年度に阿北火葬場管理組合で火葬業務に従事する臨時職員を募集します。

**職種** 技能員

**業務内容** 火葬業務・収骨業務・霊柩車運転業務・維持管理業務など

**勤務時間** 午前8時30分～午後5時15分（4週8休）

**応募資格** 普通自動車第1種運転免許（AT限定可）

※年齢制限はありません。

**賃金** 日額9,000円+

賞与年80,000円

※通勤距離が片道2km以上の場合  
は通勤手当の支給あり。

**保険** 社会保険・雇用保険に加入

**募集人数** 3人

**応募方法** 応募期間を厳守の上、次の応募先まで必要書類を持参ください（郵送提出不可）。

**応募書類** 履歴書（市販の様式・写真必要）

**応募期間** 12月17日(月)～27日(木)（22日(土)以外）

午前9時～午後5時

**選考試験** 平成31年1月20日(日)

**受付** 午前8時30分～

**試験開始** 午前9時

**試験会場** 阿北火葬場管理組合

**選考方法** 面接および書類により選考します。

### ●問い合わせ・応募先

阿波市市場町香美字西原15番地1

阿北火葬場管理組合事務局

☎36-4132 FAX36-2715

## 浄化槽法定検査のお知らせ

浄化槽を設置されている方は、1年に1回、浄化槽の水質に関する検査（法定検査）を受けなければならないと浄化槽法に規定されており、業者が行う保守点検や清掃とは別に受けなければなりません。

次の期間、徳島県知事指定検査機関である（公社）徳島県環境技術センターから対象施設に申込書を送付し、連絡・訪問しますので、ご協力をお願いします。

**期間** 12月3日(月)～10日(月)

**対象地区** 吉野川市全域

### ●問い合わせ

（公社）徳島県環境技術センター

☎088(636)1234

FAX088(636)1122

[お客様相談室]

☎088(636)1177

## 働くことを希望する若者の 就労・悩み相談

働くことを希望している15歳～39歳までの若者を対象に、これからのことを一緒に考えます。子どもの自立に悩む家族の相談も実施します。

相談は無料で、秘密は厳守しますので、気軽にご相談ください。

※事前に予約が必要です。

**とき**

11月30日(金) 午後1時～4時

12月21日(金) 午後1時～4時

**ところ**

ハローワーク吉野川

2階会議室

### ●問い合わせ

あわ地域若者サポートステーション

☎088(637)7553

FAX088(696)2510

## 「業務改善助成金」を活用して生産性向上のための設備を導入し、賃金の引上げを行いませんか？

業務改善助成金とは・・・

生産性向上のための設備投資などを行い、事業場内最低賃金を一定額以上引き上げた中小企業・小規模事業者に対して、その設備投資などにかかった費用の一部を助成する制度です。

詳しくはお問い合わせください。

### ●問い合わせ

【業務改善助成金について】

徳島県働き方改革推進支援センター

☎0120(967)951

FAX088(654)7780

【業務改善助成金の申請先】

徳島労働局雇用環境・均等室

☎088(652)2718

FAX088(652)2751

## 自賠責保険・共済なしでの 運行は法令違反です！

自賠責保険・共済は、万一の自動車事故の際の基本的な対人賠償を目的として、自動車損害賠償保障法に基づき、原動機付自転車を含むすべての自動車に加入が義務づけられており、自賠責保険・共済なしで運行することは法令違反となりますのでご注意ください！

### ●問い合わせ

国土交通省四国運輸局徳島運輸

支局輸送・監査部門

☎088(641)4811

FAX088(641)4814

## 11月は労働保険適用促進 強化月間です

労働者とその家族の生活と安心のため、労働保険の加入は事業主の責任です。

**ご存知ですか**

◆労働保険とは、労災保険と雇用保険の総称で政府が管掌する強制保険制度です。

◆正社員、パート、アルバイトなど、雇用形態に関わらず手続きを怠っている事業主には追加の徴収金が課せられる場合があります。

◆未手続事業場で労働災害が発生した場合、保険給付に要した費用を徴収されることがあります。

労働保険に関するお問い合わせは、徳島労働局またはお近くの労働基準監督署およびハローワークへご相談ください。

### ●問い合わせ

徳島労働局 労働保険徴収室

☎088(652)9143

FAX088(624)0468

## 第14回 吉野川市社会福祉大会

**とき** 12月1日(土)

午前10時～午後1時

開場・受付 午前9時30分～

**ところ** 山川公民館大ホール・山川地域総合センター北側駐車場

**内容** 式典（表彰）

福祉まつり（遊び・食のひろば店）

### ●問い合わせ

吉野川市社会福祉協議会

☎25-5555 FAX25-5528



## 徳島県最低賃金 平成30年10月1日から 時間額766円

※一部の製造業には特定最低賃金が定められています。

### ●問い合わせ

徳島労働局労働基準部賃金室

☎088(652)9165

または最寄りの労働基準監督署まで



# 生活トピックス

## 巡回職業相談

**対象者** 職業相談希望の方  
**内容** 県内求人情報の提供と職業相談、職業についての知識や就職の心構えについて指導  
 ※雇用保険の受け付けは行いません。

**【山川】**  
**とき** 12月3日(月) 午前10時～11時30分  
**ところ** 八坂会館  
**【川島】**  
**とき** 平成31年1月9日(水)  
 午後1時30分～2時30分  
**ところ** こだま会館

●問い合わせ  
 ハローワーク吉野川  
 ☎24-2166 FAX22-0410



## 第210回まちかどコンサート

～枯れ葉コンサート～  
**とき** 11月18日(日) 午後1時～4時  
**ところ** 駅前通り五九郎わくわくサロン (雨天決行)  
**出演者** 多数  
 後半フリーライブ出演者も募集しています。

## 第211回まちかどコンサート

**とき** 12月16日(日)  
 ●連絡先  
 まちかどコンサート実行委員会  
 ☎24-2400 FAX24-3725 (鎌田)

## 鴨島公民館だより

★江川わくわくホール・イベント案内  
 ●吉野川市小学校音楽発表会  
**とき** 11月21日(水)  
**開演** 午後1時20分  
**入場料** 無料  
 ●鴨島町天寿会連合会世代間交流芸能大会  
**とき** 11月23日(金)祝  
**開場** 午前10時  
**開演** 午前10時30分  
**入場料** 無料  
 ●岸田真知子バレエスタジオクリスマスコンサート  
 ～シンデレラ(全幕)～  
**とき** 12月2日(日)  
**開演** 午後2時 **入場料** 無料  
 ●チャリティーコンサート  
 第6回麻の音まつり  
 ～ぶらぶら～  
**とき** 12月16日(日) (2回公演)  
**開演** ①午前11時～  
 ②午後3時～  
**入場料** 一般2,000円  
 (当日500円増)  
 15歳以下無料  
**出演** 太鼓一家、ミュージカルスクール WITH、三宅島芸能同志会津村春快

★講座案内(参加費無料)  
 ●知って役立つ講座  
 ～感染症対策と高齢者の食管理～  
**とき** 11月21日(水)  
 午後1時30分～2時45分  
 ●元気づくり体操  
 ～楽しい脳体操～  
**とき** 11月22日(木)  
 午後1時30分～3時  
 ●そこがもっと知りたい  
 ～税制はどう変わっていくか～  
**とき** 11月26日(月)  
 午後1時30分～2時45分  
 ●健康セミナー  
 ～認知症かとおもったら～  
**とき** 11月28日(水)  
 午後3時～4時  
 ●やさしい経済 ～年度末の日本経済の見通しと株価の見通し～  
**とき** 12月14日(金)  
 午後1時30分～2時45分  
 ★落語「鴨島寄席」  
**とき** 12月9日(日)  
**開演** 午後2時  
**ところ** 老人福祉センター集會室  
**入場料** 100円  
**出演者** 桜亭笑太郎、ふなき家小びん太、瓦亭古事記、桂淳淳、ジャ

グリング笑枝川、腹話術まりりん  
 ★子ども文化祭出演者大募集!  
 ～普段がんばって練習していることを発表してみよう～  
**とき** 平成31年2月24日(日)  
**ところ** 江川わくわくホール  
**受付期間** 12月1日(土)～27日(木)  
 ※応募者多数の場合は抽選  
 ★子どもスマイル写真展・自慢のペット写真展参加者募集!  
**募集期間** 12月1日(土)～平成31年1月16日(水)  
**展示期間** 平成31年2月23日(土)～3月24日(日)  
 ・子どもスマイル写真展の対象は0歳～中学生まで。  
 ・写真の大きさ 2Lサイズ  
 ・全員に参加賞あり。  
 ・鴨島公民館まで持参、もしくはホームページの「投稿フォーム」から。  
 ※詳しくは鴨島公民館まで。

鴨島公民館菊づくり教室  
 菊花展開催中!

●問い合わせ・申し込み  
 鴨島公民館  
 ☎24-5111 FAX24-5113

## ノルディック・上桜カントリーパーク・ウォーク

**とき** 12月2日(日)  
 午前10時10分～午後0時10分  
**受付** 午前9時15分～  
**開会** 午前9時40分～  
**集合場所** 上桜公園駐車場(川島町)  
**コース** 上桜公園内→大正池→水神の滝または上桜森林公園  
**参加費** 500円(ストックをレンタルする場合は、レンタル料300円が別途必要)  
 ※中学生以下無料。

●問い合わせ・申し込み  
 とくしまノルディック・ウォーク協会  
 ☎090(3782)4325 FAX088(642)5003

## 清掃ボランティアのご案内

除草作業、清掃作業を行います。  
**江川湧水源周辺**  
**集合場所** 江川湧水源「いやしの舎」(吉野川医療センター西側)  
**作業日時** 12月1日(土) 午前7時～7時30分  
**多津美橋～江川・鴨島公園**  
**集合場所** 多津美橋あずまや(鴨島第一中学校西側)  
**作業日時** 12月1日(土) 午前7時～8時

●問い合わせ  
 NPO法人江川エコフレンド  
 ☎090(2892)6463(瀬尾)  
 FAX24-5113

## 文化研修センター通信

### ●没後50年藤田嗣治展

と き 12月13日(休)  
 ところ 京都国立近代美術館  
 参加費 8,000円(会員)  
 8,500円(会員外)

### ●クリスマスコンサート2018

と き 12月16日(日)  
 開場 午後1時30分 開演 午後2時  
 ところ 文化研修センター(多目的ホール)  
 演奏者 徳永 真一郎さん(ギタリスト)  
 入場料 無料(ただし整理券は必要)  
 整理券取り扱い 文化研修センター

### ●一日体験講座

#### ▼子ども書初め大会

と き 平成31年1月6日(日) 午前10時~正午  
 対象 小学1年生~6年生  
 参加費 200円  
 (書道用具一式・半切2分の1大の画仙紙などは書人会で用意)

#### ▼楽しい詩吟教室

と き 平成31年1月13日(日) 午後1時30分~3時  
 講師 西條 典綜さん(乃木流吟剣詩舞道徳島県本部宗家)  
 参加費 500円

### ●文化講演会

と き 平成31年1月20日(日)  
 開場 午後1時 開演 午後1時30分  
 ところ 鴨島公民館(江川わくわくホール)  
 入場料 1,000円(当日1,200円) 講師 原口 泉さん  
 演題 西郷どんと明治維新~明治維新のエネルギーは砂糖と藍~  
 チケット取り扱い 文化研修センター・鴨島公民館・アメニティセンター・  
 宮脇書店鴨島店・山本書店

### ●ロビー展

「一日体験 篆刻」作品展 11月30日(金)~12月13日(木)  
 「写真と藍染め 二人展」 12月17日(月)~平成31年1月11日(金)

### ●問い合わせ

文化研修センター ☎22-0015 FAX22-0016



©Tohru Yuasa

## 阿波吉野川警察署だより

犯罪被害者相談・心のケアのご案内  
 犯罪の被害に遭われた方の中には、強いショックを受け、不安でたまらなくなり、被害の後で生じるさまざまな問題に苦しめられている方が少なくありません。このような方に対して、電話相談や面接相談を行っています。

困っていること、不安なこと、手助けの必要など、何でもご相談ください。被害に遭われた方だけでなく、家族や友達からの相談も受け付けています。

### ●相談窓口

#### 公益財団法人徳島被害者支援センター

徳島市1丁目1-13-101  
 月曜日、水曜日~土曜日(午前9時~午後4時)、年末年始・祝日を除く

犯罪被害者相談・心のケア

☎(088)656-8080

相談無料、秘密厳守。  
 面接相談を希望する場合は、事前にご連絡ください。



### ●問い合わせ

阿波吉野川警察署  
 ☎25-6110 FAX25-6133  
 鴨島町交番 ☎24-2331

《交通安全標語優秀作》あぶないよ スマホ見ないで 前を見て!



こらえんじょ! 税の滞納

税の納め忘れはありませんか?



催告しても納付していただけない滞納者に対しては、財産の差押などの滞納処分を行います。

※納付できない特別の事情がある方は、必ずご相談ください。

問い合わせ

市税務課

☎22-2215  
 FAX 22-2247

11月 12月 県税・市町村税 徴収強化月間

鎌田 悠矢(牛島小学校3年)

# 川島税務署からのお知らせ

## 消費税軽減税率制度説明会（消費税等説明会）および平成30年分年末調整説明会

- 年末調整関係用紙（扶養控除等申告書など）は、源泉徴収義務者の皆さんへ事前にお送りいたします。
- 説明会へご来場の際には必ず年末調整関係用紙をご持参ください。

### 【年末調整説明会日程】

日 時		説明会	対象徴収義務者	場 所
11月20日(火)	午前9時30分～10時	消費税等	鴨島町の個人事業者 山川町の法人事業者	徳島県東部県税局 吉野川庁舎 大会議室
	午前10時～正午	年末調整		
	午後1時30分～2時	消費税等	山川町の個人事業者 鴨島町の法人事業者	
	午後2時～4時	年末調整		
11月21日(水)	午前9時30分～10時	消費税等	川島町の全事業者	
	午前10時～正午	年末調整		
	午後1時30分～2時	消費税等	美郷の全事業者	
	午後2時～4時	年末調整		

※電話でのお問い合わせの場合は、自動音声でご案内します。

## お知らせ

- ◆ 税の質問に対する一般的な回答を税金の種類ごとに調べることができる国税庁ホームページ「タックスアンサー」をご利用ください。  
「タックスアンサー」ホームページ  
[www.nta.go.jp/taxes/shiraberu/taxanswer/index2.htm](http://www.nta.go.jp/taxes/shiraberu/taxanswer/index2.htm)
- ◆ 国税に関するご相談は、電話にてお問い合わせください。
- ◆ 税務署での面接相談は、事前の予約が必要です。納税者の皆さんの待ち時間を少なくし、相談を効率よく行うためご理解、ご協力をお願いします。

## ●お問い合わせ 川島税務署 ☎25-2211

### 消費者ひろば

「うまい話には

注意しましょう!!」

「オーナー制度」と称して出資すれば、数カ月後に10パーセント程度の利息を足して支払うなどと勧誘していた業者が、約千億円の負債をかかえ9月に破産を申し立てました。この業者に出資していた全国の多くの方は多額の損失を被る可能性が高くなっています。

他にも、「未公開株」、「社債」、「外国の通貨」、「ファンド型投資商品」などについて、詐欺的な投資勧誘をめぐるトラブルが、高齢者を中心に後を絶ちません。

うまい話にはリスクがつきものです。電話勧誘、知人からの勧誘、ダイレクトメールなどきつかけはさまざまですが、利息や配当が他より有利だと強調されるような取引は注意が必要です。一人で判断せず、家族や消費生活センターなどに相談し、安易に契約しないようにしましょう。

### 問い合わせ

市消費生活センター（総務課内） ☎36-11840

FAX 22-2244

「消費者ひろば」は、徳島県金融広報委員会の助成金を利用して作成しています。



優 秀 作 品



西麻植小学校  
岡田 奈々



鴨島小学校  
藤井 紅羽



山瀬小学校  
原田 慎也



西麻植小学校  
前田 知輝



鴨島小学校  
藤島 妃花

徳島中央広域連合主催

平成 30 年度  
防火ポスター  
コンクール

最優秀作品

人権とびっくす

八坂会館の活動



八坂地域敬老会の様子

ています。

○総合生活相談事業

生活上の困り事や、人権に関わる問題に対し相談体制を整えています。必要がある場合は関係機関などに連絡、紹介を行うなど、適切な支援を行うよう努めています。

○啓発・広報活動事業

さまざまな啓発活動の紹介や行事のお知らせ、日常生活に根ざした情報などを掲載した会館便りを毎月発行しています。

○巡回職業相談事業

ハローワークとの共催で偶数月の第一月曜日に午前10時から11時半まで職業相談を受け付けています。

○地域交流促進事業

交流を通して、住民相互の理解を深めることを目的に多彩な講座を開講しています。

住民交流の拠点となるコミュニティセンターを目指しています。積極的にご活用ください。

問い合わせ

市人権課

☎ 22-2229  
FAX 22-2247

○八坂の夕べ（納涼祭）  
8月に会館・児童館・地域の協力者と共に、かき氷や焼き鳥の出店や花火を催し、周辺地域住民が集い交流を深める場を設けています。

○八坂会館祭  
12月に開催し、講座生による銭太鼓の披露や、書道・手芸・洋裁・生け花などの作品、小・中学生の人権ポスターの展示を行っています。また人権問題について共に考え理解を深めるために、講師を招いての人権講演会を開催し



# 生活・仕事に困っている方 気軽にご相談ください！

生活に不安を抱えている方や、仕事につく自信のない方など、ひとりで悩まず、まずご相談ください。どうしたらいいかを一緒に考え、解決に向けてお手伝いします。

もちろん秘密は厳守します。※相談無料

## このような時、お気軽にご相談ください。

しばらく仕事をしていないので、人付き合いや体力面が心配。

借金や滞納金があり、家計管理がうまくできない。今後の生活が不安。

ハローワークで求職活動をしているが、なかなか仕事が決まらない。

仕事をやめたので、家賃の支払いが心配。生活に困っているが、どこに相談したらよいかわからない。

重い病気になってしまった。治療や入院など、これからの生活がとても心配。

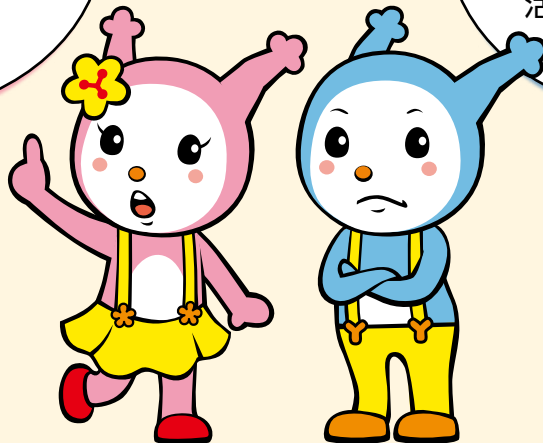

●問い合わせ 市社会福祉課 生活自立支援係 ☎22-2262 FAX22-2260

広報よしのがわに関する問い合わせは市秘書広報課まで  
☎22-2203 FAX22-2244

# 平成31年度 リハビリ教室申し込み団体募集!!

『リハビリ教室』（地域リハビリテーション活動支援事業）では、地域の憩いの場に、理学療法士が1年間、毎月関わることにより正しい運動方法を学び、その後も住民の方が自ら中心となって継続して運動や健康づくりを実践していけるように支援しています。

**申し込み** 申し込みしていただく団体は次の①～③を満たしている事が要件です。

- ① 10人程度の集まりがあること。
- ② 住民自主運営により、実施場所が確保されていること。
- ③ 毎月1回実施できること。

※講師費用は無料。ボール・チューブは、市から1年間、貸し出します。

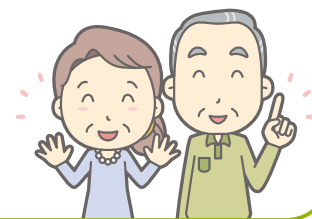

## 6カ月間リハビリ教室に参加して ～参加者の声～

- 膝の違和感が消えて、踏み立てが楽になった。
- 自分に合った体操を毎月教えてくれるのでいい。
- みんなと体操するので、いい刺激になる。

自分たちで集まって、地域の仲間と一緒に楽しく運動をしながら、筋力アップを目指したい。



理学療法士から、自分に合った運動を個別に指導してもらい、自宅で体操を実施する。



体操の強度や頻度を確認し、体力測定で効果を確認していく。



みなさんの地域で、リハビリ教室を実施してみませんか!!

● 問い合わせ 市地域包括支援センター(介護保険課内) ☎22-2265 FAX22-2260

「児童虐待かも?」と思ったら、迷わず児童相談所全国共通ダイヤル「189」へ連絡を!



吉野川市国民健康保険にご加入のみなさまへ

# 特定健康診査の受診期限が近づいています！

## 期限：12月28日(金)

### 対象者

- ①平成30年4月1日時点で、吉野川市国民健康保険の加入者であって、健診日においても加入している方。
- ②昭和19年4月1日から昭和54年3月31日までに生まれた方。
- ③今年度、集団健診・医療機関健診・日帰りドック健診のいずれかで特定健康診査を受診していない方。
- ④6カ月以上の入院、福祉施設等に入所していない方。

※医療機関に通院・治療している方も特定健康診査の対象になります。



特定健診受診券には有効期限があります。  
※紛失された場合は、再発行します。

### 受診方法

- 集団健診** (事前申し込みが必要です。今年度最後になりますのでご注意ください。)

実施日 (受付時間8:30~10:30)	実施場所	自己負担額
11月23日(金・祝)	吉野川市役所 東館	1,000円

- 医療機関健診**

医療機関健診を希望する方は、特定健康診査受診券に同封の「特定健康診査実施機関一覧表」を確認の上、診療時間内に受診してください。

平成29年度の特定健診結果で基準値より高かった項目

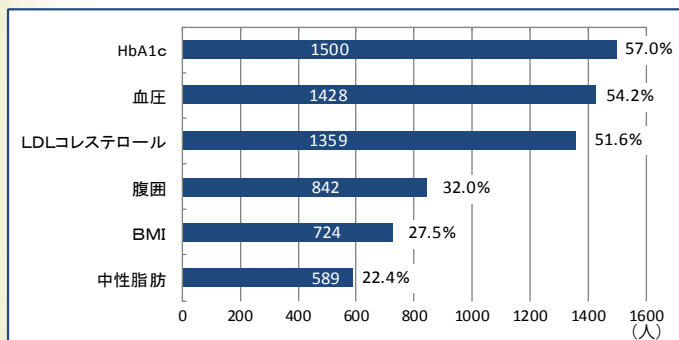

健診の結果、特に多いのは「HbA1c (ヘモグロビンエーワンシー)」「血圧 (収縮期血圧)」「LDL コレステロール」となっています。

いずれも、メタボリックシンドロームに大きく関係する項目です。これらを放置してしまうと、生活習慣病を発症する可能性が高くなります。



●お問い合わせ・申し込み **市国保年金課 ☎22-2213 FAX22-2243**

ひとりで悩まずに相談してください。  
とくしま自殺予防センター ☎088(602)8911 FAX088(652)2327 9:00~16:00(土・日・祝日・年末年始除く)

# 1歳6か月児フッ素塗布

本市では、1歳6か月児健診対象者に無料でフッ素塗布事業を実施します。

フッ素には歯を強くする働きがあり、むし歯予防に効果があります。それに併せて、ジュースなどの甘い物を控える、寝る前に仕上げみがきをするなどの生活習慣を整え、むし歯を予防しましょう。

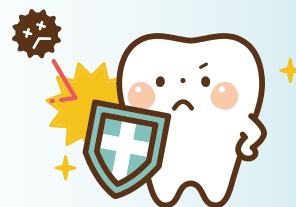

- 対象者によって実施期限が異なります。忘れずに受診してください。
- 受診の際は、事前に指定歯科医療機関へ診察時間などを確認をし、案内に同封している「受診票」に必要事項を記入の上、持参してください。
- 受診前には必ず「歯みがき」をしてください。

●問い合わせ・受け付け 市健康推進課 ☎22-2268 FAX22-2245

## 第31回 歯科衛生士の仕事

### おしえて!! 歯医者さん

**質問** 歯科衛生士さんの仕事に興味があります。仕事の内容や歯科衛生士になるための資格について教えてください。

(高校2年女子)

**回答** 歯科衛生士は、歯科疾患の予防と口腔衛生の向上を図ることを目的として、歯と口の健康づくりをサポートする国家資格の医療専門職です。

歯科衛生士の仕事は：

① 歯科予防処置

フッ化物塗布や歯垢・歯石を専門的に除去して、虫歯や歯周病を予防します。

② 歯科診療の補助

歯科チーム医療を構成する一員として、歯科医師の指示のもと医療行為の一部を担当し、患者さんに優しく接しながら信頼関係を築きます。

③ 歯科保健指導

幼児期から高齢期の各ライフステージに応じた歯磨き指導と生活習慣や食生活の指導でセルフケアを支援します。

近年、看護・介護の現場では歯科衛生士のニーズが高まっており、多職種と連携し

た訪問口腔ケアや摂食嚥下機能回復訓練が注目されています。

歯科衛生士になるには、歯科衛生士を養成する専門学校・大学で技術や知識を習得し、国家試験を経て歯科衛生士免許を取得する必要があります。徳島県にはこれらの専門学校・大学が5校あり、徳島県歯科医師会が運営する徳島歯科学院専門学校もそのひとつです。オープンキャンパスでは歯科衛生士の仕事を体験することもできます。公式ウェブサイトの情報なども参考に、進路指導の先生に相談してみてください。

歯科衛生士は、歯と口の健康づくりを通して食べる力・生きる力をサポートする魅力ある職業です。結婚・出産を経たあとも、ライフスタイルに合わせて働くことができます。経験を積んでキャリアアップすれば、社会に貢献できる仕事として、大きなやりがいを実感できると思います。

【吉野川市歯科医師会】

お口の質問を募集しています。下記までメールまたはFAXでお寄せください。

### ●お口の質問について(窓口)●

市秘書広報課 FAX 22-2244 メールアドレス [hishokouhou@yoshinogawa.i-tokushima.jp](mailto:hishokouhou@yoshinogawa.i-tokushima.jp)





## 介護予防教室

月	日	曜日	時 間	場 所	地区	内 容	
12月	3	月	9:00~10:30	こだま会館	川島	健康相談	介護予防体操
	4	火	9:00~10:30	川島公民館神後分館	川島		栄養のお話
	5	水	13:30~15:00	上浦地区公民館	鴨島		栄養のお話
	6	木	9:00~10:30	川島公民館敷地分館	川島		介護予防体操
	7	金	13:00~14:30	上谷集落センター	美郷		栄養のお話
	10	月	9:00~10:30	森藤集会所	鴨島		栄養のお話
			13:00~14:30	立石公会堂	川島		口腔(こうくう)ケア
			13:00~14:30	敷地老人憩の家	鴨島		楽しい脳体操
	11	火	9:00~10:30	川島公民館学西分館	川島		楽しい脳体操
			13:00~14:30	牛島集会所	鴨島		栄養のお話
	12	水	13:00~14:30	中枝老人憩の家	美郷		介護予防体操
	13	木	9:00~11:00	西麻植地区公民館	鴨島		介護予防体操
	14	金	9:00~10:30	川島公民館本町分館	川島		介護予防体操
	18	火	9:00~10:30	三山老人憩の家	美郷		栄養のお話
			13:00~14:30	湯立会館	山川		介護予防体操
	19	水	9:00~10:30	中部農業構造改善センター	山川		楽しい脳体操
			13:00~14:30	知恵島地区公民館	鴨島		介護予防体操
	20	木	9:00~10:30	東児島公民分館(とんがりぼうし)	川島		介護予防体操
21	金	9:00~10:30	大東・江川公会堂	鴨島	介護予防体操		
		13:00~14:30	飯尾会館	鴨島	口腔ケア		
25	火	9:00~10:30	喜来老人憩の家	鴨島	介護予防体操		
		13:00~14:30	元木会館	山川	口腔ケア		

※健康手帳をご持参ください。 ※資料がある場合があります。眼鏡が必要な方はご持参ください。

※健康相談の受付時間は、基本的に開始時刻から30分間です。

## リハビリ教室

月	日	曜日	時 間	場 所	地区	内 容
12月	11	火	13:00~15:00	北村農村改善センター	山川	<ul style="list-style-type: none"> <li>● 血圧測定</li> <li>● 体力測定(握力・2ステップ)</li> <li>● 理学療法士による個別運動指導</li> <li>● 集団体操</li> </ul>
	14	金	13:30~15:30	山川公民館	山川	
	17	月	9:00~11:00	東新町ふれあい会館	鴨島	
	21	金	9:30~11:30	川島公民館神後分館	川島	

● 問い合わせ 市地域包括支援センター(介護保険課内) ☎22-2265 FAX22-2260

住宅防火 いのちを守る7つのポイント  
寝たばこは、絶対やめる。





# 吉野川市 子育て支援施設 12月の行事予定



## 鴨島児童館

住 所 鴨島町知恵島 1208 番地 2  
TEL・FAX 0883-24-2379  
開館日 月～土  
開館時間 10 時～18 時（月～金）  
13 時～18 時（土曜日）

- 1 日(土) ヘルスメイトさんによる親子クッキング
- 8 日(土) ボードゲームであそぼう！
- 15 日(土) クリスマス会
- 22 日(土) 児童館合同ボウリング大会  
おもちゃ病院が来るよ！

## 鴨島南児童館

住 所 鴨島町飯尾 550 番地 76  
TEL・FAX 0883-22-2277  
開館日 月～土  
開館時間 10 時～17 時 30 分（月～金）  
13 時～17 時 30 分（土曜日）

- 8 日(土) クッキング
- 21 日(金) クリスマス会
- 22 日(土) 市児連ボウリング大会
- 27 日(木) 和紙ががきを作ろう！
- 28 日(金) 大掃除とクッキング

## 八坂児童館

住 所 山川町安楽寺 165 番地  
TEL・FAX 0883-42-6828  
開館日 月～土  
開館時間 10 時～17 時 30 分（月～金）  
13 時～17 時 30 分（土曜日）

- 12 日(水) ダルクローズリトミック
- 13 日(木) おやつ作り
- 18 日(水) 子育て広場
- 25 日(水) クリスマス会



## 子育て支援センター ちびっこドーム

住 所 川島町栗村 2421 番地 1  
（川島こども園内）  
TEL 0883-25-6616  
FAX 0883-25-6617

- 開館日 月～土  
開館時間 9 時～17 時
- 9 日(日) ちびっこドームフェスティバル
  - 13 日(木) クリスマス木のスプーンで  
オーナメント作り
  - 18 日(水) 誕生会・写真撮影  
Let'sEnjoyEnglish
  - 20 日(金) お正月生け花
  - 25 日(水) リトリト☆リトミック  
クリスマスバージョン

## 子育て支援室 ほたるルーム

住 所 山川町町 94 番地  
（高越こども園内）  
TEL・FAX 0883-42-5758

- 開館日 月～金  
開館時間 9 時～15 時
- 3 日(月) ミニ運動あそび
  - 5 日(水) 子育て何でも相談
  - 12 日(水) クリスマスリースを作ろう
  - 19 日(水) 絵本の広場
  - 26 日(水) お正月飾りを作ろう



※月間行事予定表はQRコードで  
ご確認ください。  
※各施設にも月間行事予定表を  
備え付けています。  
※詳しくは、各施設へ直接お問  
い合わせください。

## 子育て支援館 ぶどうの木

住 所 鴨島町鴨島 440 番地 2  
（認定こども園めぐみ幼稚園  
めぐみ保育園北側）  
TEL・FAX 0883-38-9117  
TEL 0883-24-2435

- 開館日 月～金  
開館時間 9 時～15 時
- 4・11・18・25(水) BPプログラム
- 7 日(金) お誕生会
  - 10 日(月) クリスマス会
  - 21 日(金) のんびりティータイム

## 地域子育て支援センター かもめ元気クラブ

住 所 鴨島町西麻植字大東 98 番地 1  
（鴨島かもめこども園内）  
TEL 0883-24-2856  
FAX 0883-24-2857

- 開館日 月・水・木  
開館時間 10 時～15 時
- 6 日(木) 運動遊び
  - 13 日(木) ベビーマッサージ
  - 20 日(木) 絵本の読み聞かせ
  - 27 日(木) 作って遊ぼう

## 地域子育て支援センター 山瀬わんぱく広場

住 所 山川町諏訪 266 番地 5  
（山瀬かもめこども園内）  
TEL 0883-30-1212  
FAX 0883-30-1213

- 開館日 火・木・金  
開館時間 10 時～15 時
- 13 日(木) 絵本の読み聞かせ
  - 20 日(木) ベビーマッサージ
  - 27 日(木) 運動遊び

【休館のお知らせ】 児童館、子育て支援拠点施設は、年末年始（12月29日(土)～1月3日(木)）が休館になります。ご注意ください。  
※ちびっこドームは、12月8日(土)と12月10日(月)も休館です。

●問い合わせ 市子育て支援課 ☎22-2266 FAX22-2245

住宅防火 いのちを守る7つのポイント  
ストーブは、燃えやすいものから離れた位置で使用する。

《交通安全標語優秀作》  
気持ちよく  
ゆずりあう心に  
じこはなし！

中野 奏花（山瀬小学校3年）



健康コラム

# 冬に流行する感染症に注意しましょう!!

今年もインフルエンザが流行する季節が近づいてきました。インフルエンザウイルスの感染力は非常に強く、いったん流行が始まると短期間に多くの人へ感染が広がります。

インフルエンザに感染しないために**3つのこと**に気を付けましょう!!

## ①感染経路を断つ

多くの病原体は、のどや消化器官の粘膜、目・鼻の粘膜から感染します。これらの粘膜に病原体の付いた手で触らないために手洗いを行います。感染を防ぐために帰宅時や調理の前後、食事前などこまめな手洗いを心掛けましょう。



## ②予防接種を受ける

発症する可能性を減らし、もし発症しても重い病状になるのを防ぎます。

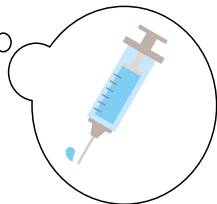

## ③免疫力を高める

免疫力が弱っているとウイルスに感染しやすくなります。普段から十分な睡眠とバランスのよい食事を心掛け、免疫力を高めておきましょう。

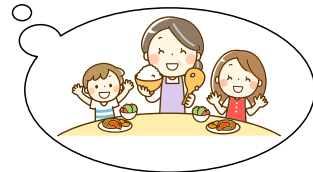

※本市では子どもと高齢者に対して、インフルエンザ予防接種費用の一部助成があります。

### 小学生・中学生のための個別指導・学習塾



先生1名に対し生徒2名の授業形式です。教科書準拠の塾専用テキストを用いて指導します。学校内容を反復することにより、基礎力・応用力充実を目指します。 **無料体験随時受付中**

\*授業科目・時間帯・曜日・回数は相談により決定します。

小学4年生未満 1教科で(月4回×45分)の場合 **5,000円~**

小学4年生以上 1教科で(月4回×90分)の場合 **10,000円~**

**かもじま英数塾** 電話 **0883-26-2688**

〒776-0033 徳島県吉野川市鴨島町飯尾550-346 (授業中の場合は折り返します)

事故で  
困ったな...

保険って  
難しいな...

誰かに  
聞きたいな...

ご相談ください。あなたの心がスッキリするまでお話しさせていただきます。

### ユートピア保険サービス

TEL.0883-24-9103 (9:00~17:00)  
定休日:日曜、祝日 鴨島町麻植塚384-6  
R192沿・渡辺医院隣・P有



誰も体験したことのない、  
驚きのVR住宅展示場

VR パーチャル空間  
**体験会実施中**

土地・建物のトータルプランナー 鴨島町 JR麻植塚駅前  
**株式会社 松島組** tel.0883-24-1233  
http://www.smiletrust.com/



松島組 検索

### 平日スマホ教室開催!

- ①11:00~12:00
- ②13:00~14:00
- ③15:00~16:00



**ドコモショップ山川店**  
詳しくは当店まで TEL:0120-52-7477

住宅防火 いのちを守る7つのポイント  
ガスこんろなどのそばを離れるときは、必ず火を消す。

## 国民年金だより

**保険料は納付期限までに納めましょう**

平成30年度の保険料は、月額1万6340円です。保険料は、金融機関やコンビニなどで納めることができます。

また、クレジットカードによる納付やインターネットなどを利用した納付、便利でお得な口座振替もありますので、ぜひご利用ください。

## 国民年金保険料は前納がお得です

第1号被保険者の方は、保険料をまとめて前納すると、保険料の総額が安くなります。

納付方法は次のとおりですが、割引率が最も高いのは口座振替の前納です。

### 保険料の納付方法

現金納付・口座振替・クレジットカード納付・電子納付

### 問い合わせ

徳島北年金事務所  
☎088(655)0911

## 保険料の免除期間・納付猶予期間がある方へ

保険料の免除・納付猶予・学生納付特例の承認を受けた期間がある方は、保険料を全額納めた方と比べ、老齢基礎年金の受け取り額が少なくなります。

将来の受け取り額を増額するために、免除等の承認を受けた期間の保険料を、10年内であれば、さかのぼって納めることができます。

詳しくは、ねんきん加入者ダイヤルまたは年金事務所へお問い合わせください。

### 問い合わせ

ねんきん加入者ダイヤル  
☎0570(003)004  
徳島北年金事務所  
☎088(655)0911

## 国民年金の手続きは済みですか

20歳以上60歳未満の方で、会社を退職された方は、厚生年金保険から国民年金へ変更する届け出が必要です。

また、会社を退職された方に扶養されていた配偶者の方

についても、国民年金の種別変更する届け出が必要です。

年金手帳、退職日が確認できる書類を添えて、国保年金課（本館1階）または各支所（川島・山川・美郷）で、手続きをしてください。

### 問い合わせ

市国保年金課 ☎22-2213  
FAX 22-2243

## 社会保険労務士会による出張年金相談

年金事務所での相談と同じように、各種年金の請求および届け書の受け付けもできますので、ぜひご利用ください。

### ※事前に予約が必要です。

相談日時・場所  
▽11月22日(木)午前10時～午後3時／本館1階相談室  
▽12月27日(木)午前10時～午後3時／本館1階相談室

※基礎年金番号が分かるもの、印鑑、本人確認書類、ねんきん定期便などが必要です。

### 問い合わせ

街角の年金相談センター徳島（オフィス）  
☎088(657)3081

◆幸せいづくり研究所

ご縁が感謝を生ます

わたしたちの想い...

『家づくりをする全てのお客様が、幸せな家づくりが出来るよう、家づくりのパートナーとして最高の幸せな家づくりに導く存在であること』

お客様にとって価値ある財産であり、幸せづくりでもある「大切な住まい」をお客様が安心・安全で健康に過ごせるようプロデュース致します。

株式会社 南北

建設業許可番号：徳島県知事許可（般-21）第77016号  
宅地建物取引業者免許番号：徳島県知事（2）第2709号

☎0883-22-1101

http://www.k-nanboku.com/ 吉野川市鴨島町上下島493-9 FAX 0883-22-1103

東野リキュールの本格梅酒

二人で仲よく梅酒を造り精一杯おもてなししています

ホーホケキョ 白竜峡 高越山 紅竜峡 梅酒蔵

東野リキュール製造場 東野 宏一

TEL 0883-43-2216  
FAX 0883-43-2212

吉野川市美郷字川俣5番地5

大人の学校 生きる場所 遊ぶ場所 学ぶ場所

悠遊大学 11.1(木)開校

70代。まだまだ若いと先輩に言われた。先輩、後輩、同級生が待っています。

事業拡大につき 遊びのインストラクター大募集!!

悠遊大学 徳島県美馬市美馬町字八幡115番地(重清西小学校内)

お問合せ 旧アウトフィットパソコン教室三野校 ☎0883-55-2951 担当：繁岡

〒771-2107 徳島県美馬市美馬町字八幡115番地(重清西小学校内)

住宅防火 いのちを守る7つのポイント

逃げ遅れを防ぐために、住宅用火災警報器を設置する。

# 夜間・休日在宅当番医表

## 11月・12月

☆平日/18時~22時 ☆休日/9時~13時、14時~18時、19時~22時  
 ☆○印は、休日診療日  
 ☆吉野川市ホームページにも「夜間・休日当番医」の案内があります。  
 ☆日本中央テレビ、ケーブルネットおえでも放送しています。  
 ☆変更になる場合がありますので、必ず当番医または徳島中央広域連合  
 (☎26-1190) でご確認の上、受診してください。  
 ☆問い合わせ/市健康推進課 ☎22-2268 FAX22-2245

11月	12月	医院名	電話番号	11月	12月	医院名	電話番号	11月	12月	医院名	電話番号
14	25	あおぞら内科	22-1311	29	29	糸田川クリニック	24-7555		15	井内内科	24-3070
15	③〇	鴨島耳鼻咽喉科	24-8070	30		石原小児科	24-2388		①⑥	工藤内科医院	42-3113
16	③①	リバーサイドクリニック岡田	24-8884		1	美摩病院	24-2957		20	杏和医院	22-0333
17	18	石原内科循環器科	24-2536		②	高橋皮膚科クリニック	24-5122		②③	大内整形外科	24-3058
①⑧	14	阿部整形外科	24-4880		3	古本内科クリニック	24-7377		②④	鴨島病院	24-6565
19	21	麻名内外科クリニック	26-0020		4	渡辺医院	24-7177	<b>小児救急医療体制</b> <ul style="list-style-type: none"> <li>●徳島市夜間休日急病診療所 (☎088-622-3576)</li> <li>●県立中央病院 (☎088-631-7151)</li> </ul> 〈月~土〉 8時30分~19時30分最寄りの医療機関 19時30分~22時30分 徳島市夜間休日急病診療所 22時30分~翌8時30分 県立中央病院 〈日・祝日〉 9時00分~17時00分 徳島市夜間休日急病診療所 18時00分~22時30分 徳島市夜間休日急病診療所 22時30分~翌8時30分 県立中央病院 ●吉野川医療センター (☎26-2222) 診療日 日曜日 診療時間 9時~16時 (直接問い合わせください)			
20	17	森住内科医院	22-3010		5	四宮医院	25-2016				
21	19	グリーン耳鼻咽喉科	24-2488		6	糸田川眼科	24-2531				
22	26	さくら診療所	42-5520		7	鈴木内科(敷地)	24-5880				
②③		鈴木内科(喜来)	24-3413		8	杉山医院	25-2802				
24	27	かなめ小児科内科クリニック	26-0310		⑨	富本医院	42-3123				
②⑤		岸整形外科	25-3133		10	矢田医院	25-2006				
26		中西内科クリニック	42-6755		11	木村内科胃腸科	24-6413				
27	22	知恵島皮膚科診療所	36-9012		12	谷医院	42-2353				
28	28	よしのがわ住診診療所	36-1850		13	松永医院	42-2110				

welcome!

阿波土柱の湯?F?あわのぼる!

# AWAのBOUL!

初心者大歓迎 (会員制)

- 営業時間/午前11:00~午後10:00
- 定休日/木曜日
- 料金プラン
- 会員登録料 ●大人:500円 ●子供:350円
- ※施設をご利用いただく前に、会員登録が必要です。
- 大人:1時間 500円~
- 子供(小学生以下):1時間 350円~
- レンタルシューズ:200円
- レンタルチョーク:100円

阿波土柱の湯 ボルダリングスペース 徳島県阿波市阿波町北正広205-1

**AWAのBOUL ☎0883-35-5471** <http://dochinoyu.com/>

長く大切に住み続ける  
魅力的な輸入住宅。  
ジヤパンホームが確かな  
技術と安心の工法で  
ご提案します。

一般社団法人 日本ツーバイフォー建築協会 会員

**JAPAN HOME**  
ジャパンホーム

TEL 088-698-9155  
徳島県板野郡北島町鯖井がや139-7

ジャパンホーム 検索

お正月に向けて神棚の準備を始めませんか?

お買い求めはお早めに。

**かもじま店**  
住所:吉野川市鴨島町牛島字四ツ屋90-1  
営業時間 9:00~18:00 (水曜日 定休日)  
☎0883-36-1115

ぶつだんのもり 検索

株式会社 ぶつだんのもり

- 神代 出雲 唐戸 三社 中 No.1699 幅65.5×奥22×高39cm **32,000円** (税別)
- 神代(三社) ケース入 2尺 No.1687 幅60.5×奥35.5×高24.5cm **28,000円** (税別)
- 壁掛タイプ Neo ミニひのき No.40756 **36,000円** (税別)
- 荒神堂セット No.2181・1759・2186・2183・37160・1712 **4,400円** (税別)
- 造花 神 大 No.2960 **460円** (税別)
- 神社・石製品他

住宅防火 いのちを守る7つのポイント  
寝具、衣類およびカーテンからの火災を防ぐために、防災品を使用する。



図書だより

鴨島図書室（鴨島公民館内） ☎24-5111 FAX24-5113	川島図書館 ☎25-3141 FAX25-5382	山川図書館 ☎42-5222 FAX26-4101
<p>◆開室時間 午前10時～午後6時</p> <p>◆11月、12月の休室日 火曜日、祝日</p> <p>◆ボランティアグループ「よみっこ★か～も」による絵本のよみきかせ会・クリスマス会 とき 12月8日(土) 午前10時30分 ところ 老人福祉センター（鴨島公民館内）集会室 参加費 無料</p> <p>◆新刊案内 【一般書】 「A X」 伊坂幸太郎 著 「嵯峨野花讃」 葉室麟 著 「月夜に溺れる」 長沢樹 著 【児童書】 「アイちゃんのいる教室」 高倉正樹 著 「ばけバケツ」 軽部武宏 著</p>	<p>◆開館時間 午前10時～午後6時</p> <p>◆11月、12月の休館日 水曜日、祝日、月末資料整理日（11月30日(金)）</p> <p>◆「徳島文理大学うたおは部によるクリスマスおはなし会」 とき 12月8日(土) 午後1時30分～3時 ところ 川島図書館2階 入場料 無料</p> <p>◆「川島図書館職員によるおはなし会」 とき 12月16日(日) 午前11時～11時30分 ところ 川島図書館2階</p> <p>◆写真展「庭先の四季～冬～」 川村泰史 とき 12月2日(日)～24日(月)（振替） ところ 川島図書館1階ロビー ※入場無料</p>	<p>◆開館時間 午前10時～午後6時</p> <p>◆11月、12月の休館日 月曜日、祝日、月末資料整理日（11月30日(金)）、年末年始（12月28日(金)～平成31年1月3日(木)）</p> <p>◆おはなし会 12月はお休みです。</p> <p>◆子ども映画会 12月1日(土)（おじやる丸スペシャル 銀河がマロを呼んでいる） （午後2時から約1時間）</p> <p>◆クリスマス会 12月15日(土) 午後2時から約1時間 ※午後1時45分からプレゼント引換券配布（先着30人）</p>

**(有)クリーンエンゼル**

**各種ごみの処理いたします!!**

**ごみのことならおまかせください!**

ご一報ください。お見積もり無料です。  
TEL:0883-25-3636  
吉野川市川島町山田字芝生39番地6

**スタッド 高原教室**

**11月無料体験学習**

**11/15(木)～28(水) 期間中4回 無料受講できます!**

- ◆4技能の小学英语 指導対象：幼児～高校生
- ◆無学年のプリント教材 指導者：中谷 敬子
- ◆指導教科：国数英 連絡先：090-9555-9699
- ◆コンピュータ学習(CAI) 所在地：高原字関135-5 JR牛島駅 徒歩5分

**おかげさまで20周年!**

●週替わり……………1,296円～ etc.

**二次会・女子会・同窓会**

- フルコース・和会席 ……6,480円～
- 各種プラン……………6,480円～

各種宴会・会合・会食 ご予約承ります!

**Cana**  
レストラン・カナ  
TEL.(0883)24-8815



大切な思い出を心ゆくまで語り合っていたら…

**法要・ご会食プランのご案内**

料理長の会席おすすめ3コース(各コース 税・サ込)

- 5,400円コース……………8品
- 6,480円コース……………9品
- 7,560円コース……………10品

- 無料送迎バス(少人数可)
- お料理は旬の素材を用いますので、季節により料理内容が変わります。
- 法要引き出物ご手配させていただきます。
- お弁当の宅配も承ります。

**セントラルホテル 鴨島** TEL.(0883)24-8989  
吉野川市鴨島町鴨島471-2

**住宅防火 いのちを守る7つのポイント**  
火災を小さいうちに消すために、住宅用消火器等を設置する。

# 青少年育成補導

## カメ

鴨島小学校 大塚朋希

ぼくがカメをさわってもちつともあいてはしてくれない  
ぼくが手を近づけるとすぐに顔をひっこめた

教室の小さななかごの中でみんなの声をきいている  
がたがたまどをたたいてる  
小さな石にのぼってる

カメはすいそうからでたがるがみんなはちつともあいてはしないよ

「ぶんげい麻植第13号」より

## いじめ問題

テレビや新聞などで大きく報じられている『いじめ問題』。

全国で、いじめによる児童生徒の自殺が相次いでいます。最近のいじめの特徴は、

どんな子どもでも被害者にも加害者にもなる可能性がある  
あるということ。さらに、人気を得ているスマートフォン

の無料メッセージアプリは閉ざされた友達世界の中で、いじめをより陰湿なものにしています。

## ネットいじめ

携帯電話やインターネットを使った『ネットいじめ』の割合も増えています。補導センターでもネットパトロールを行いチェックしていますが、全てをチェックすることはできません。

子どもがネットいじめにあっている、また誹謗中傷に当たる書き込みなどを見つけた場合は、すぐに相談するようにしてください。

## 子どものSOS

多くの子どもは、いじめに遭っても親や先生に打ち明けられないままです。口数が減ったり、学校の話をしなくなったり、休みがちになったりなど、何らかのSOSを発するので、そ

のSOSに気づいてあげることが大切です。

## 保護者の皆さんへ

いじめの早期発見・早期解決のためには、常に子ども様子の気を配り、何かいつもと様子が違うなど感じた時は、「どうしたの?何かあったの?」と声をかけて聞いてあげることが大切です。いじめと思われるようなことがあった場合は、学校や県警少年サポートセンター・補導センターなどに相談しましょう。

★県警少年サポートセンター  
いじめホットライン  
☎088(623)7324



## 連絡先・問い合わせ

市青少年育成補導センター  
☎25-6620  
FAX 25-6621

# 交通安全標語優秀作

## 横断歩道

渡るときは

みぎひだり

## 吉野川市 特産品ブランド認証商品



### (有)食肉問屋 丸正

営業時間 10時~19時 年中無休  
吉野川市川島町児島

☎(0883) 25-5058



あなたの『困ったなあ〜』を解決!  
親切・丁寧・安心のサポート!



吉野川市のケーブルテレビ  
日本中央テレビ株式会社

☎0883-22-1501 <http://www.jctv.ne.jp>

# 忘年会

★10名様以上で『無料送迎』

★食後の珈琲サービス

「会席料理3,500円」+「ドリンク2,000円プラン」

お1人様 5,500円より ご予約受付中  
税サ込み

ハートプラザ住友 088-695-3224 [年中無休]  
阿波市土成町土成字大法寺8番地



## 住宅防火 いのちを守る7つのポイント

お年寄りや身体の不自由な人を守るために、隣近所の協力体制をつくる。



# 故郷を知る!!



川田八幡神社例大祭

## 徳島県指定無形民俗文化財

やまかわちようかみ よ お たからおどり

## 山川町神代御宝踊

指定等年月日：1961（昭和36）年3月14日指定

所在地：吉野川市山川町川東

所有／管理者：川東名神代御宝踊り保存会

もとは神いさめの踊りとして京の都で踊られていたものを、都に上った川田村の者が習い覚えて持ちかえり伝えたものという。『麻植郡川田邑名跡志』（鹿児島政明1788）の記録から、雨乞いの踊りとして江戸時代には当地で踊られていたことがわかる。明治時代半ばごろに中断されたものを、この地の原田武一郎が大正時代のはじめに再興した。その後再び中断されたものの、『川田町史』（川田町役場1930）編纂の際に調査された古記録と口伝をもとに、川東名の古老や有志が再興し、現在のような豊年踊りの形態となった。現在は毎年10月22日の川田八幡神社例大祭で奉納されている。

踊り子は、昭和時代の再興時には青年男女であったが、現在は10～15歳前後の女子のみとなっている。踊り子の衣装は、金色の烏帽子に白無垢の着物、赤の袴で、左手には直径約20cmの小太鼓を持ち、右手には30cmほどのバチを持ち、太鼓を打ち鳴らしながら踊る。小太鼓は生漉和紙を張った上に柿渋を塗ったもので、全国的にも他に類をみないという。踊りは、音頭取りがこの地の生漉和紙で作った采を振りながら歌うと、かえしが鉦と拍子木を打って合奏。伴奏は3～4名の大人で、拍子木を打つ。歌は七五調の「入端の歌」に始まり、その後第1段「雪かき」、第2段「虎松」、第3段「花見」、第4段「石川」、第5段「茶摘み」、第6段「那にしに」、第7段「汐くみ」、第8段「御宝」までである。

### 編集後記

高越こども園、高越小学校初めての運動会の取材に行ってきた（本号表紙および9ページ参照）。

運動会は先生、保護者、子ども、地域の方が一体となる行事。保護者は、子どもの成長に驚くとともに感動する瞬間も多かったのではないのでしょうか。撮影中は、一生懸命な園児・児童の姿を目にし、「がんばれ」と心の中で思わず叫びました。（編）



実力伯仲の綱引き  
(高越小学校)



スーパーニンジャ SASUKE  
(高越こども園)

